

Ô æ | [Á ~ • ~ | | ã [Ê Á

U à | ã * æ á [Á] [| Á ^ • & [| @ ^ | Á } [• • [Á] | [á ~ c [Ê Á Ò •] ^ | æ { [• Á ~ ~ ^ Á ^ • c æ Á á [& ~ { æ á [| ã æ Á á æ • Á ~ ~ sã m sã g i r ^ • Á ~ ~ ^ Á] [•

Ç ç ã • [Á Á Ò • c ^ Á á [& ~ { ^ } c [Á ... Á] | [] | ã ^ à æ á ^ Á á æ Á S æ •] ^ | • \ ^ Á Š æ à Á Z Ç ã ç á æ c [á [• Á [• Á á ã | ^ á c [• Á æ Á ^ • c ^ Á á [& ~ { ^ } c [Á ^ • c è [Á | ^ • ^ | ç æ á [• Á] ^ | æ • Á | ^ internacionais. Ç Á | ^] | [á ~ 8 è [Á ^ Á æ Á á ã • c | ã à ~ ã 8 è [Á ã | ^ * æ á • Á á ^ • c ^ Á á [& ~ { ^ } c [•] | [& ^ • • [Á á ^ Á | ^ •] [] • æ à ã | ã á æ á ^ Á & ð ç ã & æ Ê Á æ á { ã } ã • c | æ c ã ç æ Á [~ Á & | ã { ã

Û ~ æ | ~ ~ ^ | Á c ã] [Á á ^ Á | ^] | [á ~ 8 è [Á [~ Á á ã] • ã ç [Á ç à | ~ æ æ ~ è ç / Á á ^ Ê Á ... Á ç á ^ | ~ ç á d á á æ á consentimento por escrito por parte da Kaspersky Lab.

Ò • c ^ Á á [& ~ { ^ } c [Á ^ Á á { æ * ^ } • Á * | | ~ ã & æ • Á | ^ | æ & ã [] æ á æ • Á] [á ^ { Á • ^ | Á ~ • æ comercial ou pessoal.

Este documento pode ser alterado [Á • ^ { Á } [c ã ~ ã & æ 8 è [Á] | ... ç ã æ Ê Á Ç Á g | c ã { æ Á ç ^ | • è [Á á ^ • website da Kaspersky Lab em <http://brazil.kaspersky.com/docs/>.

Ç Á S æ •] ^ | • \ ^ Á Š æ à Á } è [Á æ • • ~ { ^ Á ~ | ç | c ~ g á | Á Á ^ ~] æ | } ã á æ à ã | Ê Á á æ á ^ ç] é ^ | & [ã Á æ á ~ • æ á [• Á] ^ • c ^ Á á [& ~ { ^ } c [Á & ~ b [• Á á ã | ^ á c [• Á • è [Á { æ } c ã á [• Á] | | Á c ^ | & ^ uso destes documentos.

Ò • • ^ Á á [& ~ { ^ } c [Á ~ • æ Á æ • Á { æ | & æ • Á | [^ Á ~ ã ~ ^ c Á | æ á [æ] Á ^ | Á] æ • ã Á [á æ á ç æ • Á á ^ Á • ^ ~ | • ç

Ö æ c æ Á á ^ Á | ^ ç ã • è [Á á [Á á [& ~ { ^ } ^

î Á F J2011 Kaspersky Lab ZAO. Todos os direitos reservados.

<http://brazil.kaspersky.com/>
<http://brazil.kaspersky.com/suporte/>

7 C B H 9 î 8 C

Ô U P V Ü Ç E V U Á Ö Ò Á Š Ő Ő Ā Ū Ū W Ę Ą QU Á KASPERSKY OLAĀ.....	6
SOBRE ESTE GUIA	11
Neste documento	11
Ô [] ç ^ } 8 / ^ • Á â ^ Á.â.[. & .{ .^ } .c.[. •.....	13
FONTES ADICIONAIS DE Q P Ø U Û T Ç E ° ¶ U Á Û U P I C I O T Á V O Á Ç E.....	14
Ø [] c ^ • Á â ^ Á.ã } ~ [{ æ 8 ë [Á] æ ! .æ Á .{ .^ .• .~ .ã .• .æ Á.ã .} .â .^ .{ .^ } .ã .^ .} .c .^.....	14
Entrar em contato com o Departamento de Vendas.....	15
Ò) c ! æ ! Á ^ { Á & [] c æ c [Á & [{ Á æ Á Ò ~ ~ ā] ^ Á â ^ Á Ö ^ • .^ .} .ç .[.] .ç .ã .{ .^ } .c .[.] .Á.ã ^ Á Ö [& ~ { Á ^	15
Ō ā • & ~ • • ë [Á • [à ! ^ Á [• Á æ] ā & æ c ā ç [• Á.ã.æ Á.S.æ • .] .^ .! .• .\ .^ .Á.Š.æ à Á .} .[15 ~ 5 ~ { Á â	15
KASPERSKY ANTI-VIRUS 8.0 PARA LOTUS DOMINO.....	16
U Á ~ ~ ^ Á r o v o Á .â .^ .Á.....	17
S ā c Á â ^ Á.ã .c .! .ã .à .~ .ã .8 .ë .[.....	18
Û ^ ç ā 8 [Á] æ ! æ Á ~ • ~ .! .! .ã .[.• Á ! .^ * .ã .c .! .æ ā .[.•.....	18
Requisitos de hardware e software	18
ARQUITETURA DO PROGRAMA	20
Ò • ~ ~ ^ { æ Á â ^ Á] [c ^ 8 ë [Á.ã .[. Á.ã .^ .! .ç .ã .ã .[. ! .Á.ã .[. Á.æ .} .c .ã .ç .đ .! .~ .•.....	21
Ò • ~ ~ ^ { æ Á â ^ Á [] ^ ! æ 8 .ë .[. Á.ã .[. Á.æ .] .ã .& æ c .ã .ç .[.....	22
Ç E] * [ā c { [Á â ^ Á ç ^ .ã .~ .ã .& .æ 8 .ë .[. Á.ã .[. Á.æ .} .c .ã .ç .đ .! .~ .•.....	23
Algoritmo de filtragem dos anexos.....	23
Ú ! [& ^ • • æ } á [Á [à b ^ c [• Á ^ Á æ • .Á.æ 8 / .^ .• .Á ! .^ .æ .ã : .æ ā .æ • .Á .} .^ . .^ .•.....	24
Ō ^ ^ } & ā æ } á [Á æ • Á & [] - s l y * A n t i V i r u s / .^ .• .Á.ã .[. Á.S.æ • .] .^ .!.....	25
Ō ^ ^ } & ā æ } á [Á æ • Á â ^ ~ ā } ā 8 / ^ • Á.ã [Á.æ ! .~ .~ .ã .ç .[. Á.ã .^ .Á.& [.] .~ .ã .* .~ .! .æ 8 7 [Á] [c ^ • É	25
Ō ^ ^ } & ā æ } á [Á æ • Á] ^ ! { .ã .• .• . / .^ .• .Á.ã .^ .Á.~ .~ .! .ã .[.....	29
Ō ^ ^ } & ā æ } á [Á] ^ ! { ā • • / ^ • Á } [Á] ð ç ^ Á Ç E Ő Š Á V i r u s • .Á.ã .æ .} .& [.• .Á.ã .29 Á.ã .æ ā [• Á	29
Ō ^ ^ } & ā æ } á [Á] ^ ! { ā • • / ^ • Á p d p á r t i l o s e r v i d o r Á.ã .^ .Á.& [.] .~ .ã .* .~ .! .æ 8 / .^ .• .32	32
GERENCIAMENTO DE LICÔ P ° Ç E Û.....	33
Û [à ! ^ Á [Á Ö [] c ! æ c [Á â ^ Á Š.ã .& .^ .} .8 .æ Á.ã .[. Á.W.~ .! .! .ã .[. Á.Ø.ã .} .æ 	33
Û [à ! ^ Á æ • Á] ā & ^ } 8 æ • V i r u s [.Á.S.æ • .] .^ .! .• .\ .^ .Á.Ç E .} .c .ã.....	34
Sobre os arquivos de chave do Kaspersky Anti-Virus.....	34
Instalando o arquivo de chave.....	35
INTERFACE DO PROGRAMA.....	37
Layout da janela do banco de dados do centro de controle	39
Ç E à æ Á â ^ Á * ^ ^ } & ā æ { .^ .} .c .[. Á.ã .^ .Á.} .! .[. c .^ .8 .ë .[.....	40
Ç E à æ Á â ^ Á ! ^ * ā • c ! [Á ^ Á.ã .• .c .æ c .đ .• .c .ã .& .æ Á.ã .^ .Á.ç .^ .} .c .[. •.....	43
Aba de ajuda	44
Q P Ô Q U Á Ò Á Q P V I D U A P L I C A T I V O.....	45
Û V Ç E V W Û Á Ö Ç Á Ú Û U O V S E R V I D O R Ó.....	46
Û Û U V Ò ° ¶ U Á Ú Ç E Ő Š Á V I R U S.....	48
Ç E V W Ç E Š Q Z Ç E ° ¶ U Á Ö D E Á D A D O S Ô .U.....	50
Ø [] c ^ Á â ^ Á æ c .~ .æ .ã : .æ 8 .ë .[.....	51
Atualizar esquemas	52
Û ^ ^ & ā [] æ } á [Á ~ { æ Á ~ .[.] .c .^ .Á.ã .^ .Á.æ c .~ .æ .ã : .æ 8 .ë .[.....	54

7 C B H F 5 H C ' 8 9 ' @ = 8 9 ' B l u 5 I ' ã F = C ' FINAL DO KASPERSKY L AB

QT Ú U Ü V Ç P V Ò Á Ç Ò X Ò Ü V ; P Ó Q Ç Á Š Ò Ő Ç Š Á Ú Ç Ü Ç Á V U Ö U Ú Á U Ú Á W Û W 7 Ü Q U Û K Á Š Ò Q Ç Ö U P V Ü Ç V U Á Š Ò Ő Ç Š Á Ç P V Ò Ú Á Ö Ő Á Ö U T Ò Ç Ü Á Ç Á W Û Ç Ü Á U Á Ç Ü Š Q Ő Ç V Q X U È Á

Ô Š Q Ő Ç P Ö U Á P U Á Ó U V ¶ U Á Ç Á Ç Ö Q Š Ç Á Ö Ő Á Ö U P V Ü Ç V U Á Ö Ő Á Š Q Ő Ç P Ç Á U W Á Ç U Á Ö Q Ő Ç Ö U Ü Ü Ö U Ü U P Ö Ő P V Ò Ç Ü D Á X U Ô ; Á Ö U V Ç Ü 7 Á Ö U P Ö U Ü Ö Ç P Ö Ő Š Á Ö Á Á Ö Ő P Ö W Š Ç Á Ö U P Ö Q DESTE CONTRATO. 9 G H 5 ' 5 u ç C ' G = A 6 C @ = N 5 ' 5 ' G I 5 ' 5 G G = B 5 H I F 5 ' 9 ' 5 ' G I S E ' 7 C B 7 C PELOS TERMOS DO PRESENTE CONTRATO, TORNANDO-SE PARTE DELE E CONCORDANDO SER ESTE 7 C B H F 5 H C ' 9 L 9 7 I H ã J 9 @ ' 7 C A C ' E I 5 @ E I 9 F ' C I H F C ' 7 C B H F 5 H C ' B 9 ; C 7 = 5 8 C Ö Ç Ü U Á X U Ô ; Á P ¶ U Á Ö U P Ö U Ü Ö Ő Á Ö U T Á V U Ö U Ú Á U Ú Á V Ò Ü T U Ú Á Ö Ő Á Ö U P Ö Q (Ö U Á Ö U Á Ü Ç Ç Á Q P Ü V Ç Š Ç P ¶ U Á Ö U Á Ç Ü Š Q Ő Ç V U Á Ö Ő Á Ç P ¶ U

Ù Ò Á Ç Ö U T Ú Ç P P Ç Ö U Á Ö Ő Á Ö U P V Ü Ç V U Á Ö Ő Á Š Q Ő Ç P Ç Á U W Á Ö U Ö W T Ò P V U Á Û Q T Q Š Ç Ü Ç Ü Š Q Ő Ç V Q X U Á P Ö Š Ö Á Ö Ő Ç P Q Ö U Ú Á Ü Ü Ö X Ç Š Ö Ő Ö Ü ¶ U Á Ü U Ö Ü Ö Á U Á Á Ü Ü Ö Ü Ö P V Ò Á Ö U FINAL.

Ç Ü 3 Û Á Ö Š Q Ő Ç Ü Á P U Á Ó U V ¶ U Á Ç Ö Ò Q V U Á P Ç Á R Ç P Ö Š Ç Á Ö Ő Ö Q Ő R V Ç Ç W Á Ç Ö Ő Á Š Q Ő Ç P Ö Š Ö U Ü Ü Ö U Ü U P Ö Ő P V Ò Ç Ü D Á X U Ô ; Á V Ò Ü 7 Á U Á Ö Q Ü Ö Q V U Á Ö Ő Á W Û Ç Ü Á U Á Ç Ü Š Q Ő Ç V Q V Ò Ü T U Ú Á Ö Ő Á Ö U P Ö Q (Ö U Á Ö Ő Ü V Ò Á Ö U P V Ü Ç V U È

1. 8 Y Z I b I , " Y g "

- 1.1. **Aplicativo** • ã * } ã ~ ã & æ Á [Á æ] | ã & æ ç ç [Á ã] & | ~ ã } á [Á ~ ~ æ ã • ~ ~ ^ | Á æ ç ~ æ | ã : æ
- 1.2. **Titular** Ç | [] | ã ^ c | ã [Á á ^ Á c [á • Á [• Á á ã | ^ á c [• É Á ~ ~ ^ | Á • ^ b æ { Á ^ ç & | ~ • Z Ç Ü É Á ~ { æ Á ^ { } | ^ • æ Á & [] • c á c ~ ð á æ Á [• Á c ^ | { [• Á á æ Á | ^ * ã • | æ 8 è [Á á æ
- 1.3. **Computador(es)** significa(am) equipamento(s), incluindo computadores pessoaã • É Á & [{] ~ c æ á [| ^ • Á [^ • c æ 8 / ^ • Á á ^ Á c | æ á æ | @ [É Á æ • ã • c ^ } c ^ • Á á ã * ã c æ ã • Á] ^ • • [æ ã • É Á ± á ã •] [• ã c á ç [• Á ^ | ^ c | f } ã & [• Á] æ | æ Á [• Á ~ ~ æ ã • Á [Á Ç E] | ã & æ ç ç [Á ~ [ã Á
- 1.4. **I g i z f b U** : ¶ J c W e . ã # } æ Y ã & æ Á ã } • c æ | æ 8 è [Ç / ^ • D Á ã] á ã ç ã á ~ æ | Ç æ ã • D Á [~ Á á ^ Á ~ ~ ^ { Á ^ • c ^ b æ Á | ^ * æ | ^ } c ^ Á ~ • æ } á [Á ~ { æ Á & 5] ã æ Á á [Á Ç E] | ã & æ ã } • c æ | æ á [Á { Á] [{ ^ Á á ^ Á ~ { æ Á [r e g a n t e , 3 0 X ç e ç ç [Á á c ~ æ | & Á æ Á [æ á] Á á [Á æ Á [] | * æ } ~ ~ æ | Á [Á Ç E] | ã & æ ç ç [Á ... Á à æ ã • æ á É Á] [æ | Á æ Á ~ ~ á c } æ | Á á [Á É] Á á ^ • & | } æ | Á á [á] [• c | ~ { c ^ } @ æ Á æ ~ c [| ã : æ á [Á æ Á] ^ • • [æ Á æ á e m a s e u a n p r i e . P a r a e s c e l e i r o s d o p r e s e n t e c [Á æ Á ~ documento o termo % / | * æ } ã i n c l u e e n t r e o u t r o s , q u a l q u e r p a r c e r i a , s o c i e d a d e d e r e s p o n s a b i l i d a d e | ã { á c æ á æ É Á & [] | | æ 8 è [É Á æ • • [& á æ 8 è [É Á • [& á ^ á æ á ^ Á á ^ Á & æ] ã c æ | Á [| * æ] ã : æ 8 è [Á á [Á c | á æ | @ [É Á] [] } æ | ã : æ á æ Á b ~ | ð á ã & æ Á [~ Á æ ~ c [| ã á æ
- 1.5. **Parceiro(s)** • ã * } ã ~ ã & æ Á [| * æ] ã : æ 8 è [Ç / ^ • D Á [~ Á ã] á ã ç ð á ~ [Ç • D Á ~ ~ ^ Á á ã , c o n t r a t o e l i c e n c i a m e n t o c o m o T i t u l a r .
- 1.6. **5 h i U ' ' n U , ~ ç f i) " a r g a & æ ç æ [D Á c [á É Á • Á á ç æ á e d ~ á ð á ã : æ Á æ] | ã { [| æ { ^ } c [{ [á ã ~ ã & æ 8 / ^ • É Á & 5] ã æ • É Á æ á 8 / ^ • Á [~ Á] æ & [c ^ • Á á ^ Á { æ } ~ c ^ } 8 è [Á ^**
- 1.7. **A U b i U ' ' X c ' i a g i) z a f ~] a ç æ Á { æ } ~ æ | Á á [Á ~ ~ ^ | ã [É Á * ~ ã æ Á á [Á æ á { ã } ã • c** correlatas ou outros materiais.

2. Licenciamento

- 2.1. X [& - Á | ^ & ^ à ^ Á ~ { æ Á | ã & ^ } 8 æ á æ ã r , o a r r e g a r , i n s t a l a ç ã e x e c u t a r e l e x i r Ç % • æ | + D Á [Á Aplicativo ^ { Á ~ { Á á ^ c ^ | { ã } æ a n p u a d o e s , a f i m d e a j u d a r a p r o t e g e r o s e u c o m p u t a d o r , n o q u a l [Á Ç E] | ã & æ ç ç [Á ... Á ã } • c æ ã æ æ | É Á ð á ç æ | æ ð á ç æ | Á á ^ • & | ã [É Á á ^ Á æ & [| ã c ... & } ã & [• Á á ^ • & | á c [• Á } [Á T æ] ~ æ | Á á [Á ~ • ~ | ã [Á ^ Á á ^ Á æ & [| á [Á & [{ % Š á & ^ } 8 æ + D É Á • ^ } á [Á c æ | Á Š á & ^ } 8 æ Á æ & ^ á c æ Á] [| Á ç [& - K X ^ | • è [Á á ^ Á ç æ | r e c e b i d o , p a r a d [Á ^ ð [~ Á ã] • c æ | æ á [Á ~ { æ Á ç ^ | • è [Á á ^ Á ç æ | & [] & ^ á á æ Á] ^ • • ^ Á æ c [Á ~ { æ | ã & ^ } 8 æ á á ^ Á ç æ | ã æ 8 è [Á á [Á Ç E] | ã & æ ç æ ç æ | ã æ 8 è [Á ^ Á æ] ^ } æ • Á á ~ | æ } c ^ Á [Á g] ã & [Á] ^ | ð | ç | Á á á æ Á ç æ | ã æ 8 è | ã á æ Á ã } • c æ | æ 8 è [Á ã] ã & á æ | É Á Ü ~ æ | ~ ~ ^ | Á ~ • [Á á [Á Ç E] | ã & æ ç ç [Á] æ | æ æ | ã & | ç ^ | Á ... Á ^ • c | á c æ { ^ } c ^ Á] | [ã á á á [É Á Ç E] | ã & æ ç ç [Á] æ | æ Á { g | ç á | [• Á æ { á á ^ } c ^ • L Á Ç E] | ã & æ æ á ç | Á] æ | Á æ 5 | g { g | ç á | | æ • Ö æ | æ & ç ç & - É Á • ^ Á á á ~ ^ | ^ } c ^ • Á ç ^ | • / ^ • Á á [Á Ç E] | ã & æ ç ç [Ç E] | ã & æ ç ç [É Á & æ • [Á | ^ & ^ à æ Á [Á Ç E] | ã & æ ç ç [Á ^ { Á { g | ç á | [• Á { ^ á [Aplicativo ou caso tenha recebido [Á Ç E] | ã & æ ç ç [Á ^ { Á & [} b ~ } c [Á & [{ Á [~ c | [Á æ] | ã &

Ô Ò Ô U Ü Û Ò Þ V Ò Û Á Ô Ò Á U W Á Ô Ò Á Ç È Õ W T Ç Á T Ç Þ Ò Q Ü Ç Á Ü Ò Š Ç È Q U Þ Ç È U Û Á Ç È Á W Û U
USAR O Ç È Š Q Ò Ç È V Q X U Ê Á Ç Á Ü Û U X Q Û ¶ U Á U W Á Ø Ç È V Ç Á Ô Ò Á Ü Û Ò Û V Ç È ¶ U Á Ô Ò Á Ç È
Q Þ Ø U Û T Ç È (Ò Û Ê Á Ç È Š Q Ò Ç È V Q X U Á Ô Á Ø U Þ V Ò Ò Û Á Ü Ò Š Ç È Q U Þ Ç È U Á Ü Û Ü Á T Ò
OUTROS DECORRENTES DO USO DO APLICATIVO OU DE QUALQUER OUTRO RESULTANTE OU
RELACIONADO COM QUALQUER DISPOU Q ° ¶ U Á Ø U Á Ü Û Ò Ò Þ V Ò Á Ø U Þ V Ü Ç È V Ê Á U W Á Ô Ò Ô
Û W Ç È Š Û W Ò Ü Á X Q U Š Ç È ¶ U Á Ô Ò Á Ø U Þ V Ü Ç È V U Á U W Á Û W Ç È Š Û W Ò Ü Á U Ø Ò Þ Ü Ç Á Ç Q
Ô Ò V W Û Ü Ç È ¶ U Ê Á Û W Ç È Š Û W Ò Ü Á Ü Ò Û Ü Þ Ü Ç È Q Š Q Ò Ç È Ô Á U W Á U Ò Û Q Ò Ç È ¶ U Á Ü Q
X Q U Š Ç È ¶ U Á Ô Ç Á Ô Ç È Ç Þ V Q Ç Á Ô Ò Á Ô Ø X Ò Ò Ò Ü Á Ò Ò Û V Ç È V W 7 D A Q G A R A N T I A W A D O W Ç È Š Û W Ò
TITULAR E/OU QUALQUER UM DE SEUS PARCEIROS, MESMO SE O TITULAR E/OU QUALQUER
PARCEIRO TENHA SIDO AVISADO DA POSSIBILIDADE DOS REFERIDOS DANOS.

X U Ô ; Á Ø U Þ Ø U Ü Ç Á Û W Ò Á Ô T Á Ô Ç È U Á Ô Ò Á U Á V Q V W Š Ç È Á Ô Ø U W Á Ü Ò W Û Á Ü Ç È
Ü Ò Û Ü Þ Ü Ç È 7 X Ò Q Ü Ê Á Ç È Ô Ò Ô Š Q Ò Ç È V Q X U Ê Á Ç Á Ü Û U X Q Û Ç È Ô Á Ø U Á V Q V W Š Ç È Á Ô Ø U W Á Ø U Ü Á Ü Ò W Û Á Ü Ç È Ô Ò Q
AOS CUSTOS DO APLICATIVO. EM NENHUM CASO, A RESPONSABILIDADE DO TITULAR E/OU SEUS
Ü Ç È Ô Ò Q Ü U Á Ô Ý Ô Š W Q Á U W Á Š Q T Q V Ç Á Û W Ç È Š Û W Ò Ü Á Ü Ò Q X Q Þ Ò Q Ò Ç È ¶ U
Ø U Ü Ü Þ Ü Ç È É Á Ç È Q Þ Ò Ç Á Þ U Á Ô Ç È U Á Ô Ò Á Û W Ç È Š Û W Ò Ü Á Ü Ò Þ ~ Þ Ò Q Ç È Á Ô Ý Ô Š W ¶
Ø U Þ V Ü Ç È V U Á Þ ¶ U Á Ü Ò Ò Ò Ü Á Ü Ò Ò Ü Á Ô Ý Ô Š W Ô Ç Á U W Á Ü Ò Û V Q V Ç Á Ô Ò Á Ç È U Ü Ø U Á Ø U
Þ Ò Ò Ü Ò Á Ô Ç È U Ê Á Ç È Ø Þ Ç È Á Ç Á Ü Ò Ç È Ü Ç È Š W Ò Þ U Á Ô W Á Ü Ò Ò V Ü Q ° ¶ U Á Þ ¶ U Á Q Ü 7
X U Ô ; Ê Á Ô Á X U Ô ; Á Ø U Þ V Q Þ W Ç È 7 Á X Q Þ Ô W Š Ç È U Á Ü Û Ü Á V U Ò Ç È Á Ç È Á Ü Ò Þ ~ Þ Ò Q Ç È
REMANESCENTES.

NADA NESTE CONV Ü Ç È V U Á Ô Ý Ô Š W Q Á U W Á Š Q T Q V Ç Á Û W Ç È Š Û W Ò Ü Á Ü Ò Q X Q Þ Ò Q Ò Ç È ¶ U
Ø U Ü Ü Þ Ü Ç È É Á Ç È Q Þ Ò Ç Á Þ U Á Ô Ç È U Á Ô Ò Á Û W Ç È Š Û W Ò Ü Á Ü Ò Þ ~ Þ Ò Q Ç È Á Ô Ý Ô Š W ¶
Ø U Þ V Ü Ç È V U Á Þ ¶ U Á Ü Ò Ò Ò Ü Á Ü Ò Ò Ü Á Ô Ý Ô Š W Ô Ç Á U W Á Ü Ò Û V Q V Ç Á Ô Ò Á Ç È U Ü Ø U Á Ø U
Þ Ò Ò Ü Ò Á Ô Ç È U Ê Á Ç È Ø Þ Ç È Á Ç Á Ü Ò Ç È Ü Ç È Š W Ò Þ U Á Ô W Á Ü Ò Ò V Ü Q ° ¶ U Á Þ ¶ U Á Q Ü 7
X U Ô ; Ê Á Ô Á X U Ô ; Á Ø U Þ V Q Þ W Ç È 7 Á X Q Þ Ô W Š Ç È U Á Ü Û Ü Á V U Ò Ç È Á Ç È Á Ü Ò Þ ~ Þ Ò Q Ç È
REMANESCENTES.

8. BI`Y`ci hf Ug`] WYb, Ug` XY` h Yf WY] f c g

8.1. U Á Ç È | ã & æ c ã ç [Á] [á ^ Á ã } & | ~ á | Á æ | * ~ } • Á æ á [[• Á Ç È { ~ æ • Á ã ^ Á æ } ã & æ c ã ç [Á
• [à Á Š ã & ^ } 8 æ Á Ü g à | ã & æ Á Ô ^ | æ | Á Ô Þ W Á Ç Ô Þ W Á Ô ^ | ^ | æ | Á Ü ~ | ã & Á Š ã & ^ } •
| ã ç | ^ Ê Á ~ ^ Ê Á ^ } c | ^ Á [~ c | [• Á ã | ^ á c [• Ê Á] ^ | { á c ^ { Á æ [Á ~ as, ~ | | á [Á
[~ Á] æ | c ^ • Á ã [• Á { [• Ê Á à ^ { Á - & [] { ç Á c % Ç È } æ ã & æ c ã ç [Á & 5 á Á Ô 5 | á ã * [Á
| ã & ^ } 8 æ • Á ^ ç á b æ { Á ~ ^ Ê Á] æ | æ Á ~ æ | ~ ^ | Á æ | | ã & æ c ã ç [Á ~ ^ Á ... Á ã ã •
& 5 á ã ~ [] c ^ Á c æ { à ... { Á • ^ b æ Á • ã • } [] • á à | á | æ [: • æ Á Á] æ Á [Á ^ | ^ Á á ^ ç ^ Á • ^ | Á
^ } ç á [Á á ^ Á ~ { æ Á • [| ã & æ c ã ç 8 è [Á] æ | æ Á • [~ | & ^ O \ æ •] ^ | • \ ^ Ê & [{ Á [~ Á
Ç È] | ã & æ c ã ç [Ê Á Ü Á ~ æ á • ~ ^ | Á | ã & ^ } 8 æ • Á á ^ Á Ç È] | ã & æ c ã ç [Á Ô 5 á ã
~ • æ | Ê Á & [] ã æ | Á [~ Á [{ á ã ~ ã & æ | Á { Á | [* | æ { æ Á á ^ Á Ç È] | ã & æ c ã ç [Á & [{ Á
& [] & ^ á ã á [• Á } [Á] | ^ • ^ } c ^ Á Ô [] c | æ c [Ê Á [• Á | ^ ~ ^ | á á [• Á á ã | ^ á c [• Á
presente instrumento.

9. Titularidade da propriedade intelectual

9.1. X [& - Á & [] & [| ã æ Á ~ ^ Á [Á Ç È] | ã & æ c ã ç [Á ^ Á æ Á æ ~ c [| ã æ Ê Á • ã • c ^ { æ • Ê Á ã
[~ c | æ • Á ã] ~ [| { æ 8 / ^ • Á & [] c ã á æ • Á } [Á Ç È] | ã & æ c ã ç [Ê Á • è [Á] b [] | ã ^ á
V ã c ~ | æ | Á [~ Á á ^ Á • ^ • Á] æ | & ^ á | [• Ê Á Á ~ ^ Á Á V ã c ~ | æ | Á Á • ^ • Á] æ |
^ Á] ^ | æ | Á Á] ^ | æ | ã Á á ^ Á á ^ | ^ á c [• Á æ ~ c [| æ ã • Á • Á ^ Á c | æ c æ á [• Á ã } c ^ | } æ & á [] æ á
Europeia e dos EUA, bem como á ^ Á [~ c | [• Á] æ ð • ^ • Á ^ Á c | æ c æ á [• Á ã } c ^ | } æ & á [] æ á
æ Á X [& - Á } ^ } @ ~ { Á á ã | ^ á c [Á e Á] | [] | ã ^ á æ á ^ Á ã } c ^ | ^ & c ~ æ | Ê Á ã } & | ~ á
á [Á V ã c ~ | æ | Á ^ Ð [~ Á • ^ • Á] æ | & ^ á | [• Á Ç % T æ | & ^ á | æ Á X [& - Á } ^ } Á æ | Á á ^ æ • |
ã {] | ^ • • æ • Á] | [á ~ : ã á æ • Á] ^ | [Á Ç È] | ã & æ c ã ç [Ê Á á ^ Á æ & [| á [Á & [{ Á æ Á
ã á ^ } c ã ~ ã & æ 8 è [Á á [Á] [{ ^ Á á [Á] | [] | ã ^ c | | á [Á á æ Á { æ | & æ Á & [{ ^ | & æ æ |
á | Á ~ æ | ~ c [^ Á á ^ Á] | [] | ã ^ á æ á ^ Á] æ Á | ^ ~ ^ | á á æ Á { æ | & æ Ê Á U Á V ã c ~ | æ | Á ^ |
á á | ^ á c [• Ê Á ç ð c ~ | [• Á ^ Á ã } c ^ | ^ • • • Á | ^ | æ c ~ æ á [• Á æ | Á Ç È] | ã & æ c ã ç [Á
{ ^ | @ | | ã æ • Ê Á æ c ~ æ | ã : æ 8 / ^ • Á [í c á ñ Þ , segun realizats poto-Tiubancu por qualquep Á Ç È]
terceiro, e todos os direitos autorais, patentes, direitos a segredos comerciais, marcas comerciais e outros
á á | ^ á c [• Á á ^ Á] | [] | ã ^ á æ á ^ Á ã } c ^ | ^ & c ~ æ | Á & [] c ã á [Á á [Á Ç È] c | ^ á æ æ • æ ç [
c | æ • ~ ^ | ^ Á] æ | æ Á ç [& - Á ~ æ | ~ ^ | Á c ð c ~ | [Á á ^ Á] | [] | ã ^ á æ á ^ Á ã } c ^ |
á á | ^ á c [• Á • [à | ^ Á [Á Ç È] | ã & æ c ã ç [Ê Á • æ | ç [Á & [] ~ [| { ^ Á ^ ç | | ^ • • æ { ^ } c
Aplicativo feitas ^ Á ç á | c ~ á ^ Á á • c ^ Á ã } c | ~ { ^ } c [Á á ^ ç { Á & [] c ^ | Á æ • Á { ^ • Á {
æ | ^ & ^ { Á } [Á Ç È] | ã & æ c ã ç [Ê Á U æ | ç [Á & [] ~ [| { ^ Á } á á & æ á [Á] • c ^ Á á [
] | [] | ã ^ á æ á ^ Á ã } c ^ | ^ & c ~ æ | Á c o n h e t e Ç È] | æ á æ ã æ & ¶] Ê Á æ Ê Á X [& - Á] { ^ Á á
] | [] | { ^ } [| ã : æ á æ { ^ } c ^ Á æ Á • ^ ~ á | Ê Á & [] & ^ á á á æ Á æ | Á æ á | á * [Á á [Á] | ^
| ^ • c | á c [Ê Á] [• Á c ^ | { [• Á ^ Á & Ê Á U á 8 / á c ~ Á æ | Á] ^ • • ^ } æ Á Á Ô [] e | Á æ | Á á á
concedid • Á æ Á ç [& - Á } [Á] | ^ • ^ } c ^ Á Ô [] c | æ c [Ê

9.2. X [& - Á & [] & [| ã æ Á ^ { Á } è [Á [{ á ã ~ ã & æ | Á [~ Á æ | c ^ | æ | Á [Á Ç È] | ã & æ c ã ç [Á]
~ æ | ~ ^ | Á æ á ç ^ | c -) & ã æ Á á ^ Á á ã | ^ á c [• Á æ ~ c [| æ ã • Á [~ Á [~ c | æ • Á æ á ç ^ |
Aplicativo.

10. @Y]`Ud`] Wz i Y` / ` Uf V] hf U[Ya

10.1. O c ^ Á Ô [} c | æ c [Á • ^ | | Á | ^ * ã â [Á ^ Á ã } c ^ | | | ^ c æ â [Á â ^ Á æ & [| á [Á & [{ Á æ á ^ Á | ^ ã • Á ^ Á } | ã } & ð] ã [• É Á Ô • c ^ Á Ô [} c | æ c [Á] è [Á • ^ | | Á | ^ * ã â [Á ^ Á | æ X ^ } á æ Á Q } c ^ | | } æ & ã [} æ | Á â ^ Á T ^ | & æ á [| ã æ • É Á & ~ b æ Á æ | ã & æ 8 è [Á • c | Á á æ Á ã } c ^ | | | ^ c æ 8 è [Á [~ Á æ] | ã & æ 8 è [Á á [• Á c ^ | { [• Á ^ Á & [] á â 8 / ^ • Á á ^ • ~ [| Á | ^ • [| ç ã á æ Á] [ta, ser] resolvida no Tribunal de Arbitragem Comercial Internacional da Oé { æ | æ Á á ^ Á Ô [{ ... | & ã [Á ^ Á Q] á g • c | á æ Á á æ Á Ø ^ á ^ | æ 8 è [Á Ü ~ • • æ Á ^ { Á T [] | [~ ^ | ã á æ Á] ^ | [Á | | à á c | [Á • ^ | | Á ~ ã } æ | Á ^ Á ç ã } Bulgamento às qbe Áa] æ | æ Á æ • á ^ & ã • è [Á æ | à á c | æ | Á • ^ | Á ^ ç ^ & ~ c æ á [Á ^ { Á ~ æ] ~ ^ | Á c | á á ~ } æ | Á á ^ Á á ^ ç ^ | | Á ã [] ^ á ã | Á ~ { æ Á Ü æ | c ^ Á á ^ Á à ~ • & æ | Á [~ Á [à c ^ | Á | ^] æ | æ 8 è [Á b ~ depois dos processos de arbitragem.

11. Df Unc` duf U`] bhYf d c g] , ~ c` XY` U, " Yg` ^ i X] W] U] g " `

11.1. P ^ } @ ~ { æ Á æ 8 è [É Á ã } á ^ | ^ } á ^ } c ^ { ^ } c ^ Á á æ Á ~ [| { æ É Á á ^ & [| | ^] c ^ Á á æ] [á ^ Á • ^ | Á ã } c ^ | |] [• c æ Á] [| Á ~ æ | ~ ^ | Á ~ { æ Á á æ • Á] è æ Á c ^ • Á æ & [ã Á { ã } ~ [ã Á & [] • c æ c æ á [Á c ^ | Á [& [| | ã á [É Á • æ | ç [Á æ 8 è [Á] [| Á ç ã [| æ 8 è [Á á [ã] • c æ ~ | æ á æ Á á ^ } c | [Á á [Á { | ç ã [[Á] | æ : [Á | ^ * æ | Á æ] | ã & | ç ^ | É Á

12. Hc h U`] XUXY` Xc` Wc b hf Uhc / ` X] i] g] V] `] XUXY / ` df] b W ÷ d] c` XU` b ~ c

12.1. O • c ^ Á Ô [} c | æ c [Á ... Á [Á & [} c | æ c [Á ã } c ^ * | æ | Á ^ } c | ^ Á ç [& - Á ^ Á [Á V á c ~ & [{ ~ } ã & æ 8 / ^ • Á [~ Á] ~ à | ã & ã á æ á ^ Á æ } c ^ | ã [| É Á • ^ } á [Á ç ^ | à æ á • Á [~ Á] | ^ • ^ } c ^ Á Ô [} c | æ c [É Á] este Contrato & compõe-se o mesmo e concorda em vincular-se] [| Á • ^ • Á c ^ | { É Á Ô æ Á & Á } ã æ ð ~ ^ | Á á ã • [• ã 8 è [Á á [Á] | ^ • ^ } c ^ Á Ô [} c á ^ Á b ~ | ã • ã á 8 è [Á & [{ } c ^ | | } c ^ Á & [{ { Á ã } ç | | ã á æ Á ç ou em parte, essa) ^ ç ^ ~ ð á ã • [• ã 8 è [Á • ^ | | Á ã } c ^ | | | ^ c æ á æ Á á ^ Á { æ } ^ á | æ Á { æ á • Á | ^ • c | á c á ç æ Á • ~ & { à ã | Á ^ { Á • ^ ~ Á c [á [Á] [| Á & [} c æ Á á æ Á { ^ • { æ É Á] ^ | { æ } ^ & ^ } á [Á [Á æ c ... Á [Á | æ ã ç Á] ^ | { á c ã á [Á] ^ | æ Á | ^ ã Á [~ Á] [| Á • ã { ã | á c ~ á É Á] | ^ • ^ | æ Á • ~ æ Á ã } c ^ } 8 è [Á [| á * ã } æ | É Á P ^ } @ ~ { æ Á | ^ } g } & ã æ Á á ^ Á ~ æ | ~ ^ | Á á { ^ } [• Á ~ ^ Á • ^ b æ Á ~ ^ á c æ Á] [| Á por um representante autorizado do Titular, sendo que & - Á ~ ^ } @ ~ { æ Á | ^ } g } & ã æ Á á ^ Á ~ æ | ~ ^ | Á ç ã [| æ 8 è [Á á ^ Á ~ æ á • ~ ^ | Á á ã •] ~ æ } c [Á æ Á ~ æ | ~ ^ | Á ç ã [| æ 8 è [Á] | ... ç ã æ É Á & [] & [{ ã osiir ou aplica Á] [• c ^ [Á á ^ • ^ { } ^ } @ [Á | ã * [| [• [Á á ^ Á ~ æ | ~ ^ | Á á ã •] [• ã 8 è [Á á [Á] | ^ • ^ } c á ^ } c ^ | | | ^ c æ á æ Á & [{ [Á | ^ } g } & ã æ Á á ^ Á ~ æ | ~ ^ | Á á ã •] [• ã 8 è [Á [~ Á á |

13. = b Z c f a U, " Yg` duf U` Wc b h Uhc` Xc` H] hi` Uf " `

Caso tenha quaisquer perguntas relativas a este Contrato, ou caso deseje entrar em contato com o Titular, por qualquer motivo, favor entrar em contato com o nosso Departamento de Atendimento ao Cliente:

Kaspersky Lab ZAO, 10 build. 1, 1st Volokolamsky Proezd
Moscou, 123060
Ø ^ á ^ | æ ã [Á Ü
Tel.: +7-495-797-8700
Fax: +7-495-645-7939
Ô [| | ^ ã [Á info@kaspersky.com K Á
Ú | * ã } æ Á } <http://brazil.kaspersky.com>

î Á F J2011 Kaspersky Lab ZAO. Todos os Direitos Reservados. O Aplicativo e ~ ~ æ | ~ ~ ^ | Á á [& ~ { ^ } c æ 8 è [æ & [{] æ } @ æ Á • è [Á] | [c ^ * ã á [• Á] ^ | æ • Á | ^ ã • Á á ^ Á á ã | ^ á c [• Á æ ~ c [| æ á • Á ^ Á outras leis e tratados sobre propriedade intelectual.

SOBRE ESTE GUIA

Cumprimentos dos especialistas da Kaspersky! Este guia foi desenvolvido para ajudar você a trabalhar com o Kaspersky Anti-Virus para Lotus Domino.

Este guia contém informações sobre a instalação, configuração e uso do Kaspersky Anti-Virus para Lotus Domino.

Este guia contém informações sobre a instalação, configuração e uso do Kaspersky Anti-Virus para Lotus Domino.

Este guia contém informações sobre a instalação, configuração e uso do Kaspersky Anti-Virus para Lotus Domino.

Neste documento

- Neste documento [11](#)
- Objetivo [12](#)

NESTE DOCUMENTO

- Objetivo [12](#)
- Arquitetura do programa [13](#)
- Interface do programa [14](#)
- Como instalar o Kaspersky Anti-Virus para Lotus Domino [15](#)
- Como configurar o Kaspersky Anti-Virus para Lotus Domino [16](#)
- Como atualizar o Kaspersky Anti-Virus para Lotus Domino [17](#)
- Como desinstalar o Kaspersky Anti-Virus para Lotus Domino [18](#)
- Como solucionar problemas [19](#)
- Como obter suporte [20](#)

- < **Ú!** [c ^ 8 è [Á] æ á / Ç & [Á] & [Á] • c ^ 143 De Á Á Ö * c ä æ Á æ ^ 8 è [Á á ^ • & ! ^ ç - Virúscopra Á [Á S æ •] & [{ Á ç æ | [! ^ • Á] æ ä æ è [É Á á ^ Á & [] ~ ä * ~ ! æ
- < **Öc** ~ æ | ä : æ 8 è [Á á [Ç & æ] & [Á á ^ 54 De Á Á Ö * c ä æ Á æ ^ 8 è [Á ~ [!] ^ & ^ Á ä } ~ [! { æ 8 è [Á æ c ~ æ | ä : æ 8 / ^ • Á á ^ Á á æ } & [• Á á ^ Á á æ á [• Á æ] c ä ç ð ! ~ • Á c æ } c [Á] æ | æ Á ~ { Á Ö c æ Á ^ 8 è [Á ä] ^ Á ! { æ ä • Á ~ [] c ^ • Á á ^ Á æ c ~ æ | ä : æ 8 è [Á] [á ^ { Á • ^ ! Á ~ • æ { æ } ~ æ ä • Á ^ Á] ! [* ! æ { æ ä æ • È Á Ö c æ Á ^ 8 è [Á c æ { à ... { Á á ^ • & ! ^ ç ^ - Á [Á] ! [& X ä ! ~ • Á ^ { Á ~ { Á [~ Á ^ { Á ç ! ! ä [• Á • ^ ! ç ä á [! ^ • È
- < **Ú!** [c ^ 8 è nja (consulente a p i * ä 99 De Á Ö c æ Á ^ 8 è [Á ~ [!] ^ & ^ Á ä } ~ [! { æ 8 è [Á • [à ! ^ Á] ! [c ^ 8 è nja para um servidor Domino, como selecionar quais objetos do e-mail devem ser verificados, como configurar a filtragem de anexos de e-mail, como configurar o processamento de objetos de e-mail com à æ • ^ Á } [• Á ! ^ • ~ | c æ á [• Á á ^ Á ~ { æ Á ç ^ ! ä ~ ä & æ 8 è [Á á ^ Á æ } c ä ç ð ! ~ • È Á ^ Á & computador.
- < **Ú!** [c ^ 8 è [Á á ^ Ç & [^] • ~ | c æ 8 De Á Á Ö * c ä æ Á æ ^ 8 è [Á ~ [!] ^ & ^ Á ä } ~ [! { æ 8 è [Á • [à ! ^ Á & [{ [Á æ] ! [c ^ 8 è [Á á ^ Á ! ^] | ä & æ 8 è [É Á & [{ [Á • ^ | ^ & ä [] } æ | Á [à b ^ c [• Á á ^ Á ! ^] | ä ~ ä | c ! æ * ^ { Á á ^ Á æ } ^ ç [• È Á ^ Á & [{ [Á & [] ~ ä * ~ ! æ | Á [Á] ! [& ^ • • æ { ^ } c [Á á a] c ä ç ð ! ~ • È
- < **X ^ ! ä ~ ä & æ 8 è [Á á [Ç & æ] & [Á á ^ 74 De Á Á Ö * c ä æ Á æ ^ 8 è [Á ~ [!] ^ & ^ Á ä } ~ [! { æ 8 è [Á á ^ • æ c ä ç æ | Á æ Á ç ^ ! ä ~ ä & æ 8 è [Á á [Á à æ] & [Á á ^ Á á æ á [• È Á & [{ [Á • ^ | ^ & ä [] } æ } c ä ç ð ! ~ onfigurar a filtragem de anexos, como configurar o processamento de objetos do banco de á æ á [• Á æ] 5 • Á ~ { æ Á ç ^ ! ä ~ ä & æ 8 è [Á æ] c ä ç ð ! ~ • È Á ^ Á & [{ [Á & [] ~ ä * ~ ! æ | Á**
- < **Desempenho Ç & [] • ~ | c ^ 84 De Á Á Ö * c ä æ Á æ ^ 8 è [Á á ^ • & ! ^ ç ^ Á & [{ [Á & [] ~ ä * ~ ! æ | Á** desempenho do æ 8 / ^ • Á æ] | ä & æ c ä ç [Á ^ Á & [{ [Á s. æ : ^ ! Á] æ | æ Á & [] ~ ä * ~ ! !
- < **Quarentena Ç & [] • ~ | c ^ 84 De Á Á Ö * c ä æ Á æ ^ 8 è [Á ~ [!] ^ & ^ Á ä } ~ [! { æ 8 è [Á • [à ! ^ Á & [** quarentena, como configurar o processamento de objetos em quarentena e como configurar a quarentena.
- < **Ü ^ * ä • c ! [Á ^ Á ^ • c æ ç ð [] c ä | æ Á ^ 94 De Á Á Ö * c ä æ Á æ ^ 8 è [Á ~ [!] ^ & ^ Á ä } ~ [! { æ 8 è [Á • [à ! ^ Á & [** [• Á æ b ~ • c ^ • Á á [Á ! ^ * ä • c ! [Á ^ Á ^ • c æ ç ð • c ä & æ Á á ^ Á * ç ^] c [[Á ^ Á Á & [c æ c ð ç ^ ç ^] c [• Á ç ä } ~ [! { æ 8 è [Á] æ | æ Á ~ { Á • ^ ! ç ä á [! Á ^ Á ä } ~ [! { æ 8 è [Á * ^ ! æ | Á
- < **P [c ä ~ ä Ç & [] • ~ | c ^ 146 De Á Á Ö * c ä æ Á æ ^ 8 è [Á á ^ • & ! ^ ç ^ Á & [{ [Á & [] ~ ä * ~ ! æ | Á** detectados durante uma ç ^ ! ä ~ ä & æ 8 è [É
- < **Ö ^ ! ^ } & ä æ { ^ } c [Á ç & [] & [] • ~ | ä c ^ 140 De Á Á Ö * c ä æ Á æ ^ 8 è [Á á ^ • & ! ^ ç ^ Á & [{ [Á æ ä ä & [** como mover um servidor para um perfil diferente, e como configurar um servidor.
- < **X ^ ! ä ~ ä & æ } á [Á æ • Aplicativo É Á Ö * c ä æ Á ^ 84 De Á Á Ö * c ä æ Á æ ^ 8 è [Á á ^ • & ! ^ ç ^ Á & [{ [Á ç ^ ! ä ~ ä & æ | Á** & æ ä æ Á & [{] [] ^ } c ^ Á á ^ Á] ! [c ^ 8 è [Á ~ • æ } á [Á [Á ç ð ! ~ • Á á ^ Á c ^ • c ^ Á Ö Q Ö
- < **V ! æ à æ | @æ } á [Á æ c ! æ ç ... Á Ç & [Á] & [] • ç ^ 149 De Á Á Ö * c ä æ Á æ ^ 8 è [Á á ^ • & ! ^ ç ^ Á & [{ [Á ç ^ ! ä ~ ä & æ | Á** para gerenciar o Kaspersky Anti-Virus a partir da linha de comando do console do servidor Domino.
- < **Ö } c ! æ | Á ^ { Á & [] c æ c [Á & [{ Á [Á Ç & [] ç ä 8 [Á ^ 144 De Á Á Ö * c ä æ Á æ ^ 8 è [Á á ^ • & ! ^ ç ^ Á & [{ [Á æ ä ä & []** em & [] c æ c [Á & [{ Á [Á Ü ~] [! c ^ Á V ... &] ä & [É
- < **Ö | [• • ! ! ä [È Á Ö c æ Á ^ 8 è [Á | ä • c æ Á c ^ ! { [• Á ~ • æ á [• Á] ^ • c ^ Á * ~ ä æ È**
- < **Kaspersky Lab ZAO Ç & [] • ~ | c ^ 143 De Á Á Ö * c ä æ Á æ ^ 8 è [Á & [] c ... { Á ä } ~ [! { æ 8 è [Á • [à ! ^ Á & [**
- < **Q } ~ [! { æ 8 è [Á • [à ! ^ Á] Á ~ • [ç á ^ Á ç 54 De Á Á Ö * c ä æ Á æ ^ 8 è [Á ~ [!] ^ & ^ Á ä } ~ [! { æ 8 è [Á á ^ • & ! ^ ç ^ Á & [{ [Á ç ^ ! ä ~ ä & æ | Á** & 5 á ä * [• Á á ^ Á c ^ ! & ^ ä ! [• Á ~ • æ á [• Á] [Á æ] | ä & æ c ä ç [É

CCBJ9B u É 9 G ' 8 9 ' 8 C TQSA 9 B

œ• Á&[} ç ^ } 8 / ^ • Á â ^ Á â [& ~ { ^ } c [• Á ~ • æ â æ • Á } ^ • c ^ Á â [& ~ { ^ } c [Á ^ • c ë [Á â ^ •

Tabela 1. Ô [} ç ^ } 8 / ^ • Á â œ Á â [& ~ { ^

TEXTO DE AMOSTRA	D9 G 7 F = u È C ' 8 5 G ' 7 Œ Æ J G 9 Æ Ø ' 8 C 7 I A 9 B H C G
Observe que...	V ^ ç c [Á â ^ Á æ â ç ^ ! c - } & ã æ È
Recomendamos que use...	Texto de nota.
Exemplo: ...	Texto de exemplo.
CTRL+SHIFT	Nomes das teclas.
Ativar	Nomes de elementos da interface.
Œ c ~ æ ß ð : æ 8	Novo termo.
➔ Ú æ ! æ Á & [} ~ ã * ~ ! æ ! Á æ Á tarefa:	Texto de procedimento.
ajuda	Texto de comando de sistema.

FONTES ADICIONAIS DE SOBRE O APLICATIVO

= B : C F A 5 u È C

Ù ^ Á c ā ç ^ ! Á] ^ ! * ~ } c æ • Á ! ^ | æ c ā ç æ • Á e Á & [{ - V j r u s æ É Á Á æ • Á c ! æ | æ 8 [è • [Á æ • Á Á • • c | è Á [á Á á Á
 ~ { æ Á ç æ ! á ^ á æ á ^ Á á ^ Á ~ [] c ^ • É Á X [& - Á] [á ^ Á ^ • & [| @ ^ ! Á æ Á ~ [] c ^ Á á ^ Á á } ~ [!
 ~ ! * - } & á æ Á á æ Á • ~ æ Á ~ ^ • c è [È

N9GH5 G9uÈC

- Ø [] c ^ • Á á ^ Á á } ~ [! { æ 8 è [Á] t e e ! . æ Á ~ á æ Á á á } 14
- Entrar em contato com o Departamento de Vendas 15
- Ò • c ! æ ! Á ^ { Á & [] c æ c [Á & [{ Á æ Á Ò ~ ~ á] ^ Á á ^ Á Ö ^ } . ç . [. ç . á . { } . c [. Á . á . 15
- Ö ä • & ~ • • è [Á • [à ! ^ Á [• Á æ] | ä & æ c ā ç [• Á . á . æ Á S . æ } } Á . Š . æ à Á . } . [. Á . 65

FCBH9G 89 = B : C F PARA PESQUISA INDEPENDENTE

- X [& - Á] [á ^ Á & [] • ~ | c æ ! Á æ • Á • ^ * ~ á } c ^ • Á ~ [] c ^ • Á á ^ Á á } ~ [! { æ 8 è [Á • [à ! ^ Á
 < æ Á] i * á } æ Á á [Á æ] | ä & æ c ā ç [Á] [Á , ^ à • á c ^ Á á ^ Á Ü ~] [! c ^ Á V ... & } á & [Á Ç] æ
 < o sistema de ajuda;
 < æ Á á [& ~ { ^ } c æ 8 è [È

5 d z [] b U b c k Y V g] h Y X U ? U g d Y f g _ m @ U V

<http://brazil.kaspersky.com/produtos/produtos-para-empresas/anti-virus-for-lotus-notes-domino>

Ò • c æ Á] i * á } æ Á & [] c ... { Á á } ~ [! { æ 8 è [Á á ^ Á ~ | É Á á • Á • á ! æ • Á [& Á S æ &] c ^ ! ! • ò • ^ c Á Á } æ á
 c ! æ à æ | @ æ ! Á & [{ Á ^ | ^ É Á X [& - Á] - X á ^ Á æ Á [~ Á á [á] | Á á á [á á] æ Á | á & E] c æ æ Á } æ

5 d z [] b U X c U d `] W U h] j c b c k Y V g] h Y X c G Y f j] , c X Y G i d c f h

<http://support.kaspersky.com/lotus>

Þ ^ • c ^ Á] i * á } æ Á ç [& - Á] [á ^ Á ^ } & [] | c ä ! • æ ! æ Á á c [á Á Ü ~ •] Á [& ! c á ^ Á Á [. . & Á] ä [Á È •] ^ &
 Ò • • ^ • Á æ ! c á * [• Á & [] c - { Á á } ~ [! { æ 8 / ^ • Á g c ^ á • É Á ! ^ & [{ ^ } á æ 8 / ^ • Á ^ Á ! ^
 & [{ Á æ Á & [{ } ! æ É Á æ Á á } • c æ | æ 8 è [á Á ^ Á • [É Á Á Ò • [c Á á • Á Á S æ • è] [^ Á æ * ! ~ Á] Ç] á c [á • Á] [! Á c
 "Trabalho com æ ! ~ á ç [• Á & @ æ ç ^ Á É Á Á Ç e ~ æ | á : æ 8 è [Á á [• Á à æ] & [• Á á ^ Á á æ á [• Á Á
] [á ^ { Á & [] c ^ ! Á ! ^ •] [• c æ • Á æ Á ~ ^ • c / ^ • Á ! ^ | æ & æ ! [~] æ á Á c [á • á] Á c [á [æ] . . } Á æ [Á
] ! [á ~ c [• Á á æ Á S æ •] ^ ! • \ ^ Á Š æ à É Á á Á Á Ψ á ^ [! Á & [Á V . &] Á ä & [c È & á æ • Á * ^ ! æ á •

KASPERSKY ANTI-VIRUS 8.0 PARA LOTUS DOMINO

Kaspersky Anti-Virus 8.0 para Lotus Domino (daqui por diante referido como Kaspersky Anti-Virus) oferece aos

- ^ | ç ã à [| ^ • Á Ö [{ ã } [Á { æ Á] | [c ^ 8 è [Á æ] - X ã ç ð • Á • Á [æ ^ ã (Á æ) c Á ^ É Á U Á [S ã æ] æ 8
- e verifica bancos de dados armazenados no servidor protegido.

O Kaspersky Anti-X ã | ~ • Á ... Á ã } • c æ | æ á [Á ^ { Á • temas operacionais Microsoft Windows ou Linux. Á • ã • Ö ç ^ & ~ c æ Á æ • Á ~ } 8 / ^ • Á æ à æ ã ç [K

- < X ^ | ã ~ ã & æ 8 è [Á ã æ Á ^ } c | æ á æ É Á • não no servidor Domino e o texto das mensagens. Á ã ^ Á ^ æ } ^ ç [• Á ã ^ Á æ | ~ ~ ã ç [Á ^ Á [• Á [à b ^ c [• Á U S Ö Á ã ß æ | É Á U Á æ æ | Virus è [Á ç Ö] æ detecta objetos maliciosos no interior de arquivos anexados e arquivos .exe compactados, exceto naqueles protegidos por senhas.
- < X ^ | ã ~ ã & æ 8 è [Á ã ^ Á ã [& ~ { ^ } c [• Á { [ã ã ~ ã & æ á [• Á ã ~ | æ } c ^ Á æ Á [^ Á] | ã & æ 8 { [ã ã ~ ã & æ á [• Á & [{ [Á | ^ • ~ | c æ á [Á ã ^ Á | ^] | ã & æ 8 è [Á • è [Á ç ^ | ã ~ ã & æ á [• ç ^ | ã ~ ã & æ á æ • É Á U • Á & [} c ^ g á [• Á ^ { Á Ü ã & @ Á V ^ ç c É Á æ | ~ ~ ã ç [• Á æ } ^ ç æ á [æ Á æ { ^ æ 8 æ • É
- < Ö • Á ç ^ | ã ~ ã & æ 8 / ^ ã æ á [• Á] à æ & | • Á ã æ [| Á Ö [{ ã } [Á • è [Á ^ ~ ^ c ~ æ á æ • Á ã ^ Á] ^ ã ã á [É Á U • Á & [] c ^ g á [• Á ^ { Á Ü ã & @ Á V ^ ç c É Á æ | ~ ~ ã ç [• Á æ } ^ ç æ á [• Á ^ Á [æ { ^ æ 8 æ • É
- < U • Á [à b ^ c [• Á • è [Á ~ ã | c | æ á [• Á] [| Á c æ { asg @ | s de e Á { æ á • É Á | æ Á | ã & } æ 8 / ^ Á ^ Á à æ } & [• Á ã ^ Á ã æ á [• Á • è [Á ç ^ | ã ~ ã & æ á [• É Á U • Á [à b ^ c [• Á ~ ã | c | æ á [• Á • è administrador.
- < U Á] | [& ^ • • æ { ^ } c [Á ã ^ Á [à b ^ c [• Á ã] ~ ^ & c æ á [• É Á] [c ^ } & ã æ | { ^ } c ^ Á ã } detectados quando mensagens de e- { æ á | É Á á [& ~ { ^ } c [• Á | ^] | ã & æ á [• Á ^ Á á [& ~ { ^ } c [• ç ^ | ã ~ ã & æ á [• É Á Ö ^ ^ } á ^ } á [Á ã [• Á ç æ | || ã ~ ã & æ á • é | á É Á U Á S æ | æ á ^ Á] Ö } exclui ou ignora o objeto, notifica administrad | ^ • Á [à | ^ Á æ { ^ æ 8 æ • Á ã ^ c ^ & c æ á æ • Á ^ Á | ^ • ~ • æ | ç æ Á ã } ~ [| { æ 8 è [Á ^ • c æ c ð • c ã & æ É
- < Ü ^ { ^ c ^ } c ^ • Á ^ Á ã ^ • c ã } æ c | | ã [• Á ã ^ Á { ^ } • æ * ^ } • É Á æ • • ã { Á & [{ [Á [• Á æ ã] ~ ^ & c æ á [• É Á] [c ^ } & ã æ | { ^ } c ^ Á ã } ~ s e j a m d e t e c t a d a s n a s m e n s a g e m s . • Á } è [Á ç ^ | ã V æ { à ... [Á • è [Á] [c ã ~ ã & æ á [• Á • [à | ^ Á { ^ á ã á æ • Á c [{ æ á æ • É
- < Þ [c ã ~ ã & æ 8 è [Á • [à | ^ Á æ Á æ { ^ æ 8 æ Á ã ^ Á ^ - Virus detecta arquivos tentados de É Á U Á S æ] á ã • c | ã à ~ ã 8 è [Á { æ • ã ç æ Á ã ^ Á [à b ^ c [• Á ã] rompido os arquivos e notifica & ã æ | { ^ } administradores.
- < Þ [c ã ~ ã & æ 8 è [Á ã ^ Á æ á { ã } ã • c | æ á [| ^ • Á • [à | ^ Á [à b ^ c [• Á ã ^ c ^ & c æ á [• Á banco de dados, e sobre medidas tomadas.
- < Armazenamento de objetos infectados e potencialmente infectados em Quarentena. Mensagens e documentos ã á ^ } c ã ~ ã & æ á [• Á ã ~ | æ } c ^ Á ^ { æ Á ç ^ | ã ~ ã & æ 8 è [Á ã ^ Á | ^] | ã & æ 8 è [Á ^ Á á [à æ } & [Á ã ^ Á ã æ á [• É Á • è [Á æ | / | ^] æ á æ Á] Þ ã & æ Þ É Á Ö É
- < Ö | { æ : ^ } æ { ^ } c [Á ã ^ Á ã] ~ [| { æ 8 è [Á ã ^ Á [à b ^ c [• Á ã] ~ ^ & c æ á [• É Á ç ^ | ã ~ ã & æ á [• Á ^ Á ã] ~ [| { æ 8 è [Á • [à | ^ Á æ 8 / ^ • Á | ^ æ | ã : æ á æ • Á] [Á à æ } & [& [{ [Á ç ã ~ ~ æ | ã : æ 8 è [Á ã ^ • • æ Á ã } ~ [| { æ 8 è [Á] [Á & [] • [| ^ Á á [Á • ^ | ç ã á [
- < Atualizæ 8 è [Á á [• Á à æ } & [• Á ã ^ Á ã æ á [• Á ã ^ Á æ } c ã ç ð | ~ • Á æ c | æ ç ... • Á ã æ Á Q } c ^ æ c ~ æ | ã : æ 8 è [Á Ö V U Á ^ Á P V V U Á á æ Á S æ •] ^ | • \ ^ Á S æ à Á } æ Á Q } c ^ | } ^ c É Á • ^ | á ã | ^ c 5 | ã [• Á] [& æ á • Á ^ Á ã æ Á | ^ á • Á] • Á ã ^ Á æ c ^ | ã : æ á [• É & [{ [Á | ^ &

CEÁ] ^ • ~ ~ ā • æÁ á ^ Á æ{ ^ æ8 æ • Á ^ Á æÁ á ^ • ā } ~ ^ & 8 ë [Á á ^ Á [à b ^ c [• Á ā } ~ ^ & c æá [à æá [• Á á [Á æ } c ā ç ð ! ~ • È Á U • Á à æ } & [• Á á ^ Á á æá [• Á á [Á æ } c ā ç ð ! ~ • Á & [] c - { & [] @ ^ & ā à æ • Á [Á á ç • Á á ^ Á á ç } ~ ^ & 8 ë [Á á ^ Á [à b ^ c [• Á ā } ~ ^ & c æá [• Á & [{ Á æ • Á & [] c - { Á á ^ • & ! ā 8 / ^ • Á á ^ Á • [~ c , æ ! ^ Á] [c ^ } & ā æ | { ^ } c ^ Á] ^ ! ā * [• [È

~ Á ^ ç c ! ^ { æ { ^ } c ^ Á ā { } [! c æ } c ^ Á { æ } c ^ ! Á [• Á à æ } & [• Á á ^ Á á æá [• Á á [Á æ } c • ~ ! * ^ { Á æ { ç æ 8 æ • Á }

U • Á à æ } & [• Á á ^ Á á æá [• Á á [Á æ } c ā ç ð ! ~ • Á] [• Á • ^ ! ç ā á [! ^ • Á á æ Á S æ •] ^ ! • \ ~ ~ ^ Á [• Á à æ } & [• Á á ^ Á á æá [• Á á [Á æ } c ā ç ð ! ~ • Á á [Á æ] | ā & æ c ā ç [Á • ^ b æ { Á æ c

- < Gerenciando o Kaspersky Anti-X ã ! ~ • Á ā } • c æ | servidores utilizando perfis.
- < Ü ^ • c ! ā 8 ë [Á á ^ Á æ & ^ • • [Á e • Á & [] ~ ā * ~ ! æ 8 / X ^ á • Á ^ Á á * } ^ ! Á ^ ^ & ç æ á [^] ! c ^ Á á [ð ç
- < Gerenciando o Kaspersky Anti-X ã ! ~ • Á æ c ! æ ç ... • Á á [Á & | ā ^ } c ^ Á Š [c ~ • Á Þ [c ^ • È Á á [Á & navegador da web.
- < Q } • c æ | æ 8 ë [Á ^ Á ! ^ { [8 ë [Á á [Á æ] | ā & æ c ā ç [Á æ c ! æ ç ... • Á á [Á & | ā ^ } c ^ Á Š [

N 9 G H 5 ' G 9 u È C

U Á ~ ~ ^ Á @ | Á á ^ Á . } [.. ç . [..... 17

S ā c Á á ^ Á á ā . . c ! . ā . à ~ . ā . 8 . ë . [..... 18

Ü ^ ! ç ā 8 [Á] æ ! æ Á ~ • ~ ! . . . ā . [• Á ! ^ * ā • c ! . æ á [• 18

Requisitos de hardware e software 18

O E | 9 ' < ā ' 8 9 ' B C J C

- O Kaspersky Anti-X ã ! ~ • Á ! È € Á] æ ! æ Á Š [c ~ • Á Ö [{ ā } s [nos seguintes aspectos • Á ç ^ ! • / ^ • Á æ } c ^ !
- < U • Á { ... c [á [• Á á ^ Á á ^ c ^ & 8 ë [Á á ^ Á æ { ^ æ 8 æ • Á ~ [! æ { Á { ^ | @ [! æ á [• Á æ c ! æ ç
 - < U Á • ~] [! c ^ Á ... Á ~ [! } ^ & ā á [Á] æ ! æ Á { æ ā • Á] æ c æ ~ [! { æ • È
 - < Q } c ^ ! ~ æ & ^ Á ā } c ~ ā c ā ç æ Á á ^ Á ~ | & ā | Á ~ c ā | ā : æ 8 ë [È
 - < U Á æ | ā & æ c ā ç [Á] [á ^ Á • ^ ! Cliente Lotus Notes ou de um navegador da web Á ~ {
 - < Comandos adicionais para gerenciar o Kaspersky Anti-X ã ! ~ • Á æ c ! æ ç ... • Á á [Á & [] • [| ^ Á á [Á • ^ ! ç
 - < U Á æ | ā & æ c ā ç [Á] [á ^ Á æ * [! æ Á • ^ ! Á ā } • c æ | æ á [Á æ c ! æ ç ... • Á á ^ Á ~ { Á & | ā ^
 - < Com o uso de perfis, o aplicativo pode agora ser configurado para grupos e gerenciado centralmente quando ^ • c ! Á ā } • c æ | æ á [Á ^ { Á ç ! ! ā [• Á • ^ ! ç ā á [! ^ • È
 - < Ü ~] [! c ^ Á] æ ! æ Á ~ { Á ^ • ~ ~ ^ { æ Á á ā • c ! ā à ~ ð á [Á] æ ! æ Á * ^ ! ^ } & ā æ ! Á æ • Á á ^
 - < Ü ~] [! c ^ Á] æ ! æ Á ~ { Á ^ Á] æ ! æ Á á ā ^ ç ! & ā æ ! Á ç Á à æ } & [Á á ^ Á á æ á [• Á á ^ Á ! ^ * todos os servidores protegidos.
 - < CE • Á] ^ ! { ā • • / ^ • Á á [• Á ~ • ~ ! ! ā [• Á] [á ^ { Á • ^ ! Á * ^ ! ^ } & ā æ á æ • Á æ [Á] ð ç ^ individual.

- Os objetos podem ser verificados na ROET Á á [Á • ^ | ç ã á [| Á • ^ { Á • ^ | ^ { Á • æ | ç [• Á } [Á á ã • &
- CEÁ ã } ~ [| { æ8 è [Á • [à | ^ Á æ • Á ç ^ | Á á ã á [Á • ^ { Á • ^ | ^ { Á • æ | ç [• Á } [Á á ã • &

KIT DE DISTRIBUIÇÃO

X [& - Á] [á ^ Á æ á ~ ã | ã Virus nos Casos parceiros ou Arquivos, por exemplo na Loja online em <http://brazil.kaspersky.com>.

Ao adquirir o Kaspersky Anti-X ã | ~ • Á } æ Á [b æ Á [] | ã } ^ Ê Á Á } æ & Á Ô Á æ Á Á Á } | c æ | æ á [Ê Á K [arquivo de chave por e- (æ ã | Á æ] 5 • Á [Á • ^ ~ Á] æ * æ { ^ } c [Á c ^ | Á • á á [Á ^ } ç ã æ á [Ê

SEGURANÇA E REGISTROS

CEÁ S æ •] ^ | • \ ^ Á Š æ á Á [~ ^ | ^ & ^ Á ~ { Á] æ & [c ^ Á á ^ Á • ^ | ç ã 8 [Á æ á | æ] * ^ } c ^ Á æ Á c [melhorar o desempenho do aplicativo.

CE [Á & [{] | æ | Á ~ { æ Á | ã & ^ } 8 æ Ê Á ç [& - Á • ^ Á c [|] } æ Á ~ { Á ~ • ~ | | ã [Á | ^ * ã • c | æ á [Ê • ^ | ç ã 8 [• Á æ [Á [] } * [Á á [Á] ^ | ð [á [Á á ^ Á ç æ | ã á æ á ^ Á á æ Á | ã & ^ } 8 æ K

- CEc ~ æ | ã : æ 8 / ^ • Á á ^ Á @ [| æ Á æ Á @ [| æ Á | Á æ æ æ | ã Á æ 8 Á á æ Á | Á á | Á æ } c ç ç á
- Û ~] [| c ^ Á] æ | æ Á ~ ^ • c / ^ • Á | ^ | æ & ã [] æ á æ • Á & [{ Á æ Á ã } • c æ | æ 8 è [Ê Á & [U • Á • ^ | ç ã 8 [• Á • è [Á ~ [|]] ã | ã á [Á] [| Á c ^ | ^ ~ [] ^ Á [~ Á ^
- B [c ã ~ ã & æ 8 / ^ • Á • [à | ^ Á [• Á] [ç [• Á] | ^ Á] [ç [• Á ç á Á S æ • Á ~ ^ | ^ Á] [Á • Š æ á (Á Á • Á Ô • c ^ Á • ^ | ç ã 8 [Á ... Á [~ ^ | ^ & ã á [Á æ [• Á ~ • ~ | | ã [• Á ~ ^ Á æ • web site b ^ { Á æ Á | ^ Û ^ | ç ã 8 [Á á ^ Á Û (<http://support.kaspersky.com/subscribe>).

Û ~] [| c ^ Á] æ | æ Á ~ ^ • c / ^ • Á | ^ | æ & ã [] æ á æ • Á & [{ Á [Á á ^ • ^ {] ^ } @ [Á ^ Á • [Á á ^ [~ c | æ • Á c ^ & } [| [* ã æ • Á ~ ^ Á] è [Á • è [Á á æ Á S æ •] ^ | • \ ^ Á] è [Á ... Á ~ [|] ^ & ã á [Ê

REQUISITOS DE HARDWARE E SOFTWARE

Para que o Kaspersky Anti-Virus possa funcionar adequadamente, o computador tem que cumprir os seguintes requisitos:

Requisitos de hardware:

- Intel Pentium 32 bit / 64 bit ou mais recente (ou equivalente).
- 512 MB de RAM (1 GB ou mais recomendado).
- F Á Ô Ó Á á ^ Á •] æ 8 • [& | Á | ç | * ^ Á] [Á ç | H Á Ô Ó Á [~ Á { æ ã • Á | ^ & [{ ^ } á æ á [D Ê
- V æ { æ } @ [Á | ^ & [{ ^ } á æ á [Á á [Á æ | ~ ã ç [Á • , æ] K Á [Á á [à | [Á á æ Á { ^ { 5 | á

Requisitos de software:

Sistemas operacionais suportados:

Plataformas 32-bit:

- < Tã & | [• [~ c Á Y ã } á [, • Á G € € € Á Ú ^ | ç ^ | Á Ç Ú æ & [c ^ Á á ^ Á • ^ | ç ã 8 [• Á | Á
- < Micr [• [~ c Á Y ã } á [, • Á G € € € Á Ç æ ç æ } & ^ á Á Ú ^ | ç ^ | Á Ç Ú æ & [c ^ Á á ^ Á • ^ | ç
- < Tã & | [• [~ c Á Y ã } á [, • Á Ú ^ | ç ^ | Á G € € H Á Ú c æ } á æ | á Á Ò á ã c ã [] Á Ç Ú æ & [
- < Tã & | [• [~ c Á Y ã } á [, • Á Ú ^ | ç ^ | Á G € € H Á Ò } c ^ |] | ã • ^ Á Ò á ã c ã [] Á Ç Ú æ & [
- < Novell SUSE Linux Enterprise Server 10 (Ú æ & [c ^ Á á ^ Á • ^ | ç ã 8 [• Á G D
- < Ü ^ á Á P æ c Á Ò } c ^ |] | ã • ^ Á Š ã } ~ ç Á Í Á Ç Ú æ & [c ^ Á á ^ Á • ^ | ç ã 8 [• Á H D

Plataformas 64-bit:

- < Tã & | [• [~ c Á Y ã } á [, • Á Ú ^ | ç ^ | Á G € € H Á ç Í | Á Ò á ã c ã [] Á Ç Ú æ & [c ^ Á á ^ Á
- < P [ç ^ | | Á Ú W Ò Á Š ã } ~ ç Á Ò } c ^ |] | ã • ^ Á Ú ^ | ç ^ | Á F € Á Ç Ú æ & [c ^ Á á ^ Á • ^
- < Red Hat Enterprise Linux 5 (Pacote de • ^ | ç ã 8 [• Á H D

Servidores suportados Lotus Notes/Domino:

- < Š [c ~ • Á P [c ^ • Đ Ö [{ ã } [Á ç ^ | • ë [Á Í È Í
- < Š [c ~ • Á P [c ^ • Đ Ö [{ ã } [Á ç ^ | • ë [Á Í È €
- < Š [c ~ • Á P [c ^ • Đ Ö [{ ã } [Á ç ^ | • ë [Á Ì È €
- < Š [c ~ • Á P [c ^ • Đ Ö [{ ã } [Á ç ^ | • ë [Á Ì È Í

Navegadores suportados:

- < Windows Internet Explorer 6
- < Windows Internet Explorer 7
- < Windows Internet Explorer 8
- < Mozilla Firefox 3.6
- < Google Chrome

ARQUITETURA DO PROGR AMA

O Kaspersky Anti-Xã | ~ • Á & [] • ã • c ^ Á â [• Á • ^ * ~ ã } c ^ • Á { 5 á ~ | [• K

- < **A CEX i ` c ` XY ` [Y f . Y U b - W] U a & Y b h a e . Á • ^ * ~ ã } c ^ • Á ~ Virus / ^ • Á } [Á S æ .] ^ | • \ ^ Á C**

 - Gerenciamento do aplicativo: inicia a conexão com o servidor de gerenciamento e armazena informações sobre o estado do aplicativo e o estado dos objetos em quarentena.
 - Óperações de gerenciamento de objetos em quarentena.
 - Operações de gerenciamento de eventos.
 - Operações de gerenciamento de arquivos de chave.
- < **A CEX i ` c ` XY ` j Y f - Z] W U , ~ c . U X Y a | V U b a M c g ^ | X Y ~ a X U b a c / g ^ • Á â [Á a p c a ç ð | ~ • Á â ^ Á {**
- < **A CEX i ` c ` XY ` j Y f] Z] W U , ~ c . U X Y a | V U b a M c g ^ | X Y ~ a X U b a c / g ^ • Á â [Á a p c a ç ð | ~ • Á â ^ Á {**

servidor Domino.

V [â [• Á [• Á { 5 á ~ | [• Á • ë [Á & æ ; | ^ * æ â [• Á æ ~ c [{ æ c ã & æ { ^ } c ^ Á ~ ~ æ } â [Á [Á • ^ |] [â ^ Á • ^ | Á | ^ * ã • c | æ â æ Á] [Á à æ } & [Á â ^ Á â æ â [• Á â ^ Á | ^ * ã • c | [Á ^ Á ^ • c æ c ð • c apresentada no console do servidor Domino.

V [â [• Á [• Á à æ } & [• Á â ^ Á â æ â [• Á • ë [Á æ | { æ : ^ } æ â [• Á } æ Á â â | ^ c 5 | - Virus Á â ^ Á æ c ã Ç] [| Á] æ â | è [É Á â â | ^ c 5 | â [Á \ æ ç â æ c æ â æ • ^ • D É

O aplicativo inclui os seguintes bancos de dados:

- < Banco de dados do centro de controle (kavcontrolcenter.nsf) . usado para gerenciar e armazenar informações sobre o estado do aplicativo e o estado dos objetos em quarentena.
- < Banco de dados em quarentena (kavquarantine.nsf) . usado para armazenar e gerenciar objetos em quarentena.
- < Banco de dados de eventos (kavevents.nsf) . usado para armazenar eventos registrados no funcionamento do Kaspersky Anti-Xã.
- < Banco de dados de ajuda (kavhelp.nsf) . usado para armazenar informações de ajuda.

Operações de gerenciamento de arquivos de chave.

N9GH5'G9uÈC

- 21
- 25
- 27
- 29

EGE I 9 A 5 ' 8 9 ' D F C H OUSERVIDOR DO A B H = J æ F I G

O Kaspersky Anti-X... dados.



Figura 1KÁÔ• ~ ~ ^ { æÁâ ^ Á } | [c ^ 8 ë [Áâ [Á• ^ | çãâ [Áâ [Áæ] cãçđ / ~ • ÁÇ

ALGORITMO DE VERIFICAÇÃO

O Kaspersky Anti-X não identifica automaticamente arquivos compactados com um algoritmo desconhecido, ou a

- 1. O Kaspersky Anti-X não identifica automaticamente arquivos compactados com um algoritmo desconhecido, ou a

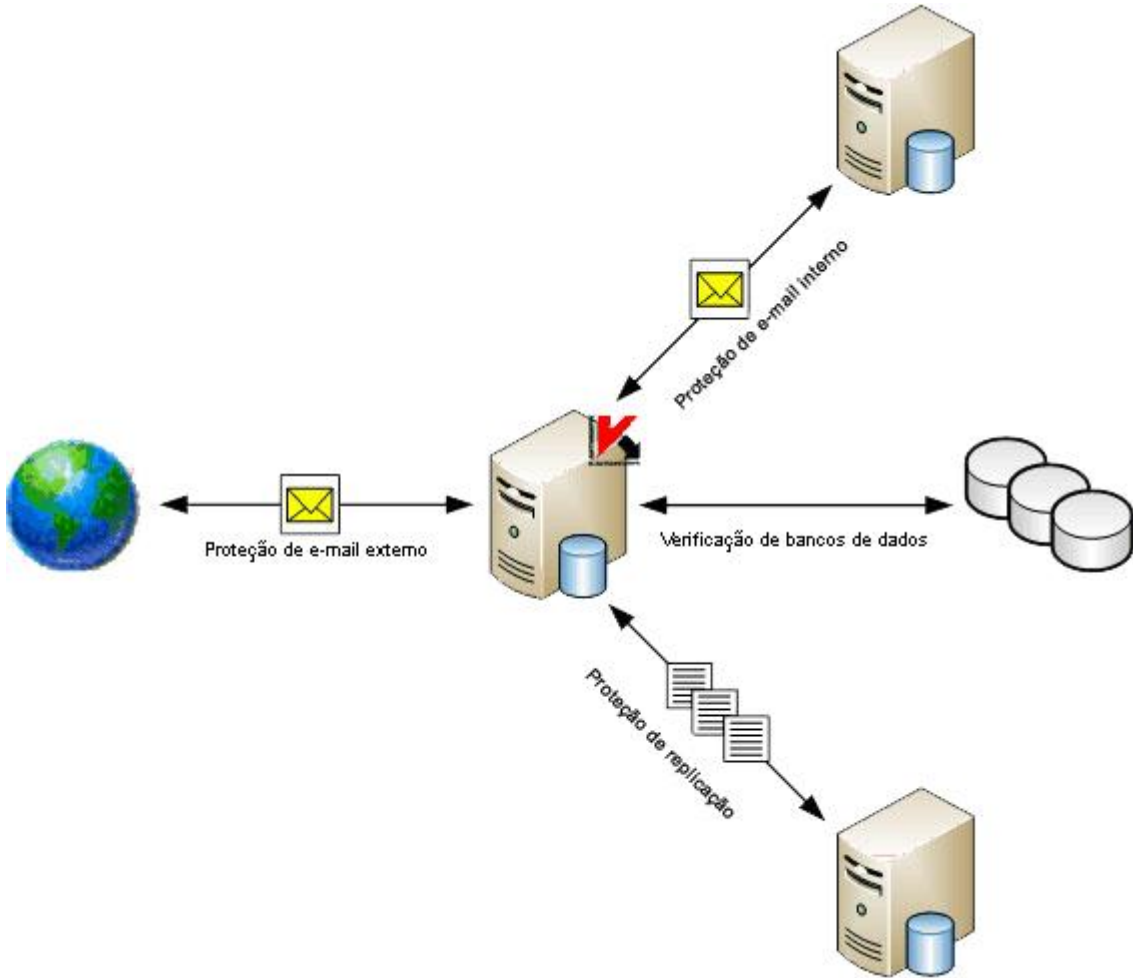
potencialmente perigosos no momento em que os bancos de dados do antivírus não foram atualizados com os dados dos arquivos compactados com um algoritmo desconhecido, ou a

prejudiciais, mas que poderiam ser parte de software para desenvolver aplicativos prejudiciais.

para verificar objetos anexados a mensagens de e-mail e documentos. Se um objeto satisfaz as

potencialmente perigosos no momento em que os bancos de dados do antivírus não foram atualizados com os dados dos arquivos compactados com um algoritmo desconhecido, ou a

- < O Kaspersky Anti-X não identifica automaticamente arquivos compactados com um algoritmo desconhecido, ou a
 - < O Kaspersky Anti-X não identifica automaticamente arquivos compactados com um algoritmo desconhecido, ou a
 - < O Kaspersky Anti-X não identifica automaticamente arquivos compactados com um algoritmo desconhecido, ou a
 - < O Kaspersky Anti-X não identifica automaticamente arquivos compactados com um algoritmo desconhecido, ou a

- 2. O Kaspersky Anti-X não identifica automaticamente arquivos compactados com um algoritmo desconhecido, ou a

ALGORITMO DE FILTRAGEM DOS ANEXOS

O Kaspersky Anti-Virus filtra objetos anexados a mensagens de e-mail e documentos. Se um objeto satisfaz as

potencialmente perigosos no momento em que os bancos de dados do antivírus não foram atualizados com os dados dos arquivos compactados com um algoritmo desconhecido, ou a

prejudiciais, mas que poderiam ser parte de software para desenvolver aplicativos prejudiciais.

O aplicativo pode aplicar os seguintes filtros a anexos:

- Filtro por tamanho.** O Kaspersky Anti-Virus verifica o tamanho dos objetos anexados. Se o tamanho do objeto for inferior ao valor definido nas configurações, o objeto será excluído. Se o tamanho do objeto for superior ao valor definido nas configurações, o objeto será marcado como potencialmente infectado.
- Filtro por nome.** O Kaspersky Anti-Virus verifica os nomes dos objetos anexados a uma mensagem. Se o nome do objeto contiver caracteres proibidos, o objeto será excluído. Se o nome do objeto contiver caracteres permitidos, o objeto será marcado como potencialmente infectado.

O Kaspersky Anti-Virus verifica primeiro o tamanho do objeto. Em seguida, se o tamanho do objeto for inferior ao valor definido nas configurações, o objeto será excluído. Se o tamanho do objeto for superior ao valor definido nas configurações, o objeto será marcado como potencialmente infectado.

Com base nos resultados da verificação, o Kaspersky Anti-Virus pode aplicar os seguintes filtros a anexos:

- Excluído
- Excluído
- Excluído
- potencialmente infectado

O Kaspersky Anti-Virus pode aplicar os seguintes filtros a anexos:

PROCESSANDO OBJETOS E ANEXOS

O Kaspersky Anti-X pode aplicar os seguintes filtros a anexos:

- Desinfectar.** O Kaspersky Anti-X pode desinfectar arquivos anexados que foram detectados como potencialmente infectados.
- Ignorar.** O Kaspersky Anti-X pode ignorar arquivos anexados que foram detectados como potencialmente infectados.
- Excluir.** O Kaspersky Anti-Virus exclui o objeto de um documento ou mensagem de e-mail.

O Kaspersky Anti-Virus pode aplicar os seguintes filtros a anexos:

O Kaspersky Anti-Virus pode aplicar os seguintes filtros a anexos:

O Kaspersky Anti-X pode aplicar os seguintes filtros a anexos:

GERENCIANDO AS CONFIGURACOES DO KASPERSKY ANTI-VIRUS

O Kaspersky Anti-X é um software de segurança que protege seu computador contra vírus e malware.

Um Perfil... é um grupo de servidores no perfil. O administrador pode criar um perfil e atribuir servidores a ele.

W{ } isolado... (Text describing profile configuration and server management)

U{ } pelo Kaspersky Anti-X... (Text describing user profiles and their association with servers)

Os... (Text describing the configuration of the Kaspersky Anti-X software)

X[& - Á]... (Text describing the configuration of the Kaspersky Anti-X software)

X[& - Á]... (Text describing the configuration of the Kaspersky Anti-X software)

X[& - Á c æ { à ... }... (Text describing the configuration of the Kaspersky Anti-X software)

X[& - Á]... (Text describing the configuration of the Kaspersky Anti-X software)

V[á æ Á æ Á ã }... (Text describing the configuration of the Kaspersky Anti-X software)

Se o Kaspersky Anti-X... (Text describing the configuration of the Kaspersky Anti-X software)

Para configurar e gerenciar o Kaspersky Anti-Virus, abra o banco de dados kavcontrolcenter.nsf.

Os direitos para abrir o banco de dados kavcontrolcenter.nsf e para configurar e gerenciar o Kaspersky Anti-Virus são concedidos apenas aos Administradores do control center e 5 X a] b] g h f U X c f Y g W c a . Antes de abrir o banco de dados, certifique-se de que o usuário selecionado possui as permissões necessárias para acessar o banco de dados.

O banco kavcontrolcenter.nsf pode ser aberto em qualquer dos servidores protegidos usando um cliente Lotus Notes ou um navegador web (clicando no ícone de navegador na barra de ferramentas).

Para configurar o Kaspersky Anti-Virus, clique no ícone de navegador na barra de ferramentas e clique no ícone de navegador na barra de ferramentas.

Para configurar o Kaspersky Anti-Virus, clique no ícone de navegador na barra de ferramentas e clique no ícone de navegador na barra de ferramentas.

Para configurar o Kaspersky Anti-Virus, clique no ícone de navegador na barra de ferramentas e clique no ícone de navegador na barra de ferramentas.

Para configurar o Kaspersky Anti-Virus, clique no ícone de navegador na barra de ferramentas e clique no ícone de navegador na barra de ferramentas.

GERENCIANDO AS DEFINIÇÕES DE SERVIÇOS DE SEGURANÇA

Este documento descreve as definições de serviços de segurança e como gerenciá-las.

➤ **Atualize o servidor de segurança.**

1. Clique em **Atualizar** no painel de controle.
2. O sistema verificará a conexão com o servidor de segurança e atualizará as definições de segurança.
3. Reinicialize o servidor Domino.

Este documento descreve as definições de serviços de segurança e como gerenciá-las.

Tabela 2. Definições de serviços de segurança

CCB: = ; I F 5 u È C	VALOR	D9 G 7 F = u È C
EXTMGR_ADDINS	Caminho para kavmailhook	Executando interceptor.
	€ Á Ð Á ç æ [Á â ^ Á ç æ ã	Q} c ^ & ^] c [Á } è çutádo. O EV Ò p ° UthValor zero para esta ç æ ã ç ^ Á ^ ~ ~ á ç æ ^ Á Anti-Virus do servidor.
KAVDefaultLogLevel	0	Ú æ á ! è [
	1	Ampliado
	2	Depurar
KAVCustomUpdUriOnly	1	U Á • ^ ç ã á [Á • ^ Á æ c] æ c ã Á á æ Á ~ [] c ^ Á á ç ç tiver especificado.
	2	Ú ^ Á æ Á æ c ~ æ ã : æ 8 è [Á æ ^ •] ^ & ã ~ ã & æ á æ Á ç æ Á ~ Kaspersky Anti-Virus tenta ligar a uma ~ [] c ^ Á á ^ Á æ c ~ æ ã : æ 8 recurso a partir do qual foi efetuada a g c ã { æ Á æ c ~ æ ç æ ã : æ 8 æ [Á • ^ ç ã á [Á á ^ Á æ c ~ Kaspersky Lab.

CCB: =; I F 5 u È C	VALOR	D9 G 7 F = u È C
KAVDefaultLogFileName	servidor - ç æ [Á] æ á : ë [<p>P [{ ^ Á â ^ Á æ ! ~ ~ ã ç [Á â ^ ^ . c æ Á & [] ~ ã * ~ ! æ 8 ë [È ^ * ã . c ! [Á . ^ ! Á & ! ã æ especificado neste valor. O arquivo . ^ ! Á & [[& æ á [Á } æ Á] Á \ æ ç & [{ [] } ð [* . ð Á È } [{ ^ Á â [Á æ ! ~ ~ ã ç [Á c ^ formato: <Nome do arquivo>.log_N, onde N ...Á [Á] g { ^ ! [Á â ^ Á !</p> <p>Se o valor do nome do arquivo for definido como myfile (meuarquivo), os eventos . ^ ! ë [Á . æ ç æ á [. myfile.log_N.</p>
KAVLogFileSize	2000 KB	Tamanho de um arquivo de registro em kilobytes. Um desvio de 5% neste ç æ [Á ...Á] ^ ! { ã c ã á [Á velocidade.
KAVLogFilesNumber	5	P g { ^ ! [Á â ^ Á æ ! ~ ~ ã ç [.
KAVArchDepthLevel	32	P ð ç ^ Á â ^ Á b ~ } 8 ë [Á â [
	0 / sem valor definido	P ð ç ^ Á â ^ Á b ~ } 8 ë [Á â [^ . c ! ã 8 / ^ . È
KAVNonIncrementalScan	€ Á ð Á ç æ ! ã ç ^ Á } ë [Á â	CEÁ ç ^ ! ã ~ ã & æ 8 ë [Á ã } & !
	1	CEÁ ç ^ ! ã ~ ã & æ 8 ë [Á ã } & ! desativada.

GERENCIANDO 5 G ' D 9 F A = G G É 9 G ' 8F9 = Q G I

CE. Á] ^ | { ã • • / ^ • Á â [• Á ~ • ~ | ; ã [• Á • ë [Á * ^ | ^ } & ã æ â æ • Á } [-Xã | ð ç ^ Á ^ Á Ç [Á] ã ç ^ Á]
â [& ~ { ^ } c [• Á ã } ã ã ç ã ã ~ æ ã • Á Ç & [] ~ ã * ~ | æ 8 / ^ • Á â ^ Á] ^ | ~ ã | Á ^ Á & [] ~ ã * ~ | æ 8
& [] & ^ â ã ã æ • Á grupos funcionais Ç & [] Á • ~ | c ^ Ö ^ æ Á • ^ & 8 æ æ } Á Á] Á] ^ | { ã • • / ^ • Á } [Á] ð ç ^ | Á Ç
dados do Kaspersky Anti-Virus Á Á } æ Á] 29 D * É Á) Ú æ | { ã • • / ^ • Á â ^ ~ ã } ã ã æ • Á } [Á ã ã æ ^ Á æ ç | ^ ç ç . [• & Á
grupos funcionais Ç & [] • ~ | c ^ Ö ^ æ Á • ^ & 8 æ æ } Á Á] Á] ^ | { ã • • / ^ • Á } [Á] ð ç ^ | Á ã ^ Á & [] ~ ã * ~ | a
] | * æ 2) . æ

N 9 G H 5 ' G 9 u E C

Õ ^ | ^ } & ã æ } ã [Á] ^ | (ACL dos bancos de dados do Kaspersky Anti-Virus 29
Õ ^ | ^ } & ã æ } ã [Á] ^ | { ã • • / ^ • Á } [Á] ð ç ^ | Á ã . Á & [.] . ~ . ã * . ~ | . . æ 8 / . ^ . . Á . â [. Á 32 ^

G 9 F 9 B 7 = 5 B 8 C ' D 9 F 6 = B G É 9 æ ACL @ DOS BANCOS DE DADOS DO K ASPERSKY AN TI -V IRUS

Ú æ | æ Á & [] & ^ â ^ | Á] ^ | { ã • • / ^ • Á } [Á] ð ç ^ | Á Ç Ö Š Á ã [~ • É Á ç } Á æ | Á ã æ æ ç ç ç ç [Á • Á ç] []
funcionais: 5 X a] b] g h f U X c f Y g , A d m i n i s t r a d o r e s d e b o n t t b l c e n t e r e 5 X a] b] g h f U X c f Y g ' W c a ' d f
restritos.

CEÁ & [{] [• ã 8 è [Á â ^ Á & æ â æ Á * | ~] [Á ~ ~ } & ã [] æ | Á ... Á â ^ ~ ã } ã ã æ Á â ~ | æ } c ^ Á æ Á ã }
* | ~] [• Á ~ ~ } & ã [] æ ã • Á • ^ | ^ & ã [] æ } ã [Á ~ • ~ | ; ã [• Á ^ Á Ç [~ D Á * | ~] [• Á â ^ Á ~ •
ã } • c æ | æ 8 è [Á] [Ö ^ Á ^ Á â ^ Á & æ â æ Á * | ~] [Á ~ ~ } & ã [] æ | Á • ë [Á æ ~ c [{ æ c ã & æ { ^ } c ^ Á ã
Notes do Kaspersky Anti-Virus.

O ACL dos bancos de dados do Kaspersky Anti-X ã | ~ • Á c æ { à ... { Á ã } & | ~ ã Á [• Á ! ^ * ã • c | [• Á Ú æ â | è []
quais o aplicatã ç [Á ^ • c | Á ã } • c æ | æ â [É Á U • Á • ^ | ç ã á [! ^ • Á æ Á • ^ | ^ { Á ã } & | ~ ð á [• Á] []
æ Á ã } • c æ | æ 8 è [Á â [Á æ] | ã & æ c ã ç [Á Ç & [] • ~ | c ^ Á [Á Ö ~ ã æ Á â ^ Á Q {] | ^ { ^ } c æ 8 è []
com direitos de criar, excluir, replicæ! Á ^ Á & [] ã æ | Á â [& ~ { ^ } c [• É Á U Á } ð ç ^ | Á Ú ^ { Á æ & ^ • • [Á ^ •
ÇE } f } ã { [Á] [Á Ç Ö Š Á â [• Á à æ } & [• Á - v i r u s á æ â [• Á â [Á S æ •] ^ | • \ ^ Á ÇE } c ã

PERFILS DE GRUPOS FUNCIONAIS

Apresentamos abaixo os perfis de administradores de grupos funcionais...

Tabela 3. Perfis de administradores de grupos funcionais

Table with 5 columns: GRUPOS FUNCIONAIS, BANCO DE DADOS DO CENTRO DE CONTROLE, BANCO DE DADOS DE REGISTRO E EVENTOS, BANCO DE DADOS DE QUARENTENA, BANCO DE DADOS DE AJUDA. Rows include Administradores de Grupos, Administradores do Centro de Controle, and Administradores Restritos.

Depois do Kaspersky Anti-Virus e podem realizar as seguintes tarefas...

Administradores do Centro de Controle: Criar e excluir perfis, gerenciar usuários...

- Administradores do Centro de Controle:
- Criar e excluir perfis.
- Gerenciar usuários...

Administradores Restritos: Criar e excluir perfis, gerenciar usuários...

- Administradores Restritos:
- Criar e excluir perfis.
- Gerenciar usuários...

Administradores de Grupos: Criar e excluir perfis, gerenciar usuários...

Administradores de Grupos: Criar e excluir perfis, gerenciar usuários...

G9 F 9 B 7 = 5 B 8 C ' D 9 F æ ÷ B G É B æ J 9 @ B 8 9 ; 7 F 5 u É 9 G ' 8 C ' PERFIL /SERVIDOR

Úæ! æÁ! ^ • c | ā } * ā! Á [Á æ & ^ • • [Á æ [Á æ] | ā & æ c ā ç [Á æ Á] ð ç ^ | Á â [• Á â [& ~ { ^ } c | ā â •] [] ā â ā | ā : æâ æ • Á æ • Á • ^ * ~ ā } c ^ • Á ~ ~ } 8 / ^ • Á ~ ~ } & ā [] æâ • K

- < *Administrador de perfil*. tem os direitos de realizar as • ^ * ~ ā } c ^ • Á æ 8 / ^ • K
 - < Òâ ā c æ! Á æ • Á & [] ~ ā * ~ | æ 8 / ^ • Á â ^ Á] ^ | ~ ā | Á ^ Á æ • Á & [] ~ ā * ~ | æ 8 / ^ • Á â
 - < Òç & | ~ ā! Á @ā • c 5! ā & [Á â [• Á à æ } & [• Á â ^ Á â æ â [• Á â ^ Á! ^ * ~ ā • c | [Á ^ Á ^ • ^ | ç ā â [| ^ • Á â } & | ~ ð â [• Á] [Á] ^ | ~ ā |
- < *Administrador de servidor*. c ^ { Á [• Á â ā | ^ ā c [• Á â ^ Á! ^ æ] ā : æ! Á æ • Á • ^ * ~ ā } c ^ • Á æ 8 /
 - < Òâ ā c æ! Á æ • Á & [] ~ ā * ~ | æ 8 / ^ • Á â [Á • ^ | ç ā â [| É Á ā } & | ~ ā } â [Á { [ç ^ | Á ~
 - < Òç & | ~ ā! Á @ā • c 5! ā & [Á â [• Á à æ } & [• Á â ^ Á â æ â [• Á â ^ Á! ^ * ~ ā • c | [Á ^ Á ^ •

Administradores á ^ Á] ^ | ~ ā | Á ^ Á â ^ Á • ^ | ç ā â [| Á • ë [Á â ^ • ā * } æ â [• Á â ^] [ā • Á â [Á æ] | ā designados separadamente para cada servidor Ç & [] • ~ | c ^ Designar administradores do servidor" na [| * [111](#) æ perfil Ç & [] • ~ | c ^ Designar administradores de perfil Á Á } æ Á [111](#)). ā } æ

OE] ^ } æ • Á ~ • ~ | | ā [• Á & [{ Á æ • Á] grupos funcionais poderão ser designados como administradores de perfil ou • ^ | ç ā â [| Á Ç & [] Ò ^ | ^ ç ^ Á æ • á [8 æ [Á Á ā • • / ^ • Á } [Á] ð ç ^ | Á CEO Š Á á [• Á à æ } & Virus Á Á } æ Á [29](#)). * ā } æ

Ú [| Á] æ â | ë [É Á ~ • ~ | | ā [• Á ^ Á Ç [~ D Á * | ~] [• Á â Administradores do control center á [• Á] [Á â ~ | æ } c ^ Á æ Á ā } • c æ | æ 8 ë [Á • ë [Á ^ •] ^ & ā ~ ā & æ â [• Á & [{ [Á æ â { ā } ā • c | æ â [| ^ • Á

W • ~ | | ā [• Á â [• Á * | 5 X] a [] b Á - g h f U X [c f æ g] é Administradores do control center possuem [^ | { ā • • ë [Á æ Á] á â t æ! æ 8 / ^ • Á â ^ Á c [á [• Á [• Á • ^ | ç ā â [| ^ • Á ^ Á] ^ | ~ ā • É Á Ú æ! æ Á & [] & ^ á ^ | Á] ^ | { ā • • / ^ • Á! ^ • c | ā c æ • É Á [| Á ^ ç ^ {] / | É Á æ! æ Á ā ã ç æ! do grupo funcional **Administradores com priv** ` f [] c g ` devem ser designados como administradores de perfil / • ^ | ç ā â [| É Á U • Á ~ • ~ | | ā [• Á â ^ • c ^ Á * | ~] [Á c - { Á â ā / servidores dos quais ā c æ! Á æ] ~ [| æ { Á â ^ • ā * } æ â [• Á & [{ [Á æ â { ā } ā • c | æ â [designado como administrador de perfil • c ^ Á * | ~] c æ { à ... { Á c ^ { Á] ^ | { ā • • ë [Á] æ! æ Á ā c æ! Á æ • Á & [] ~ ā * ~ | æ 8 / ^ • Á â ^ Á c [á [• Á

Ü^ | æc ã ç [Á æÁ | ã & ^ } 8 æ• Á] æi æÁ æ] | ã & æc ã ç [• Á â æÁ S æ•] ^ | • \ ^ Á Š æà Ê Á ...Á ã {]
 < [Á & [] c | æc [Á â ^ Á | ã & ^ } 8 æL
 < | ã & ^ } 8 æ• L
 < o arquivo de chave.

Ò• c ^ Á & [] & ^ ã c [• Á ^ • c ë [Á ã } c ^ | | ã * æâ [• Á ^ Á â ^ ~ ã } ^ { Á [Á] | [& ^ á ã { ^ } c [Á
 OE• Á • ^ * ~ ã } c ^ • Á • ^ 8 / ^ • Á ^ ç æ { ã } æ { Á & æâ æÁ ~ { Á â ^ • c ^ • Á & [{] [] ^ } c ^ • Á & [{ Á

N9GH5 · G9uÊC

Sobre o Contrato d^ Á Š ã & ^ } 8 æÁ â [Á.W•...ã...Á.Ø.ã...æ]..... 33

Ù [à | ^ Á æ• Á | ã & ^ } 8 æ• Vírus [...Á.S.æ•...^...^...Á.CE)...c.ã..... 34

Sobre os arquivos de chave do Kaspersky Anti-Virus..... 34

Instalando o arquivo de chave 35

SOBRE O CONTRATO DE L = 7 9 B u 5 · UBCCI · ã F = FINAL

UÁ Ô [] c | æc [Á â ^ Á Š ã & ^ } 8 æÁ â [Á.W•...ã...Á.Ø.ã...æ]..... 33
 ~ { æÁ & 5] ã æÁ â [AntiX æ•] ^ | Á ^ Á æÁ S æ•] ^ | • \ ^ Á Š æà • Á Z CEU È Á U Á Ò W Š CEÁ ^ • c | Á ã } & | ~
 Š CEÓ È Á Ø [] ^ & ^ Á ã } ~ [| { æ8 ë [Á â ^ c æ | @æâ æÁ • [à | ^ Á [• Á â Vírus ã c [• Á ^ Á | ^ • c | ã

Ò• c ^ Á * ~ ã æÁ & ç [c Á ã [Á Ô [] c | æc [Á â ^ Á Š æ [& ^ } 8 æÁ â [Á.W•...ã...Á.Ø.ã...æ] æc [Á â ^ Á Š
 W• ~ | ã Á Á Ø æ Á æ] * ã } æ

Ö^ Á æ& [| à [Á & [{ Á [Á Ò W Š CEÈ Á æ [Á æâ ~ ã | ã | Á ^ Á ã } • c æ | æ | Á ~ { Á æ | ã & æc ã ç [Á ã
 ~ { æÁ & ç æã produto.

CEÁ S æ•] ^ | • \ ^ Á Š æà Á c ^ { Á æÁ • æc ã • ~ æ8 ë [Á â ^ Á | @^ Á [~ ^ | ^ & ^ | Á [• Á • ^ * ~ ã } c ^
 < Ù ~] [| c ^ Á c ...& } ã & [
 < CEc ~ æ | ã : æ8 / ^ • Á â [Á à æ } & [Á â Vírus æâ [• Á â [Á S æ•] ^ | • \ ^ Á CE) c ã
 < CEc ~ æ | ã : æ8 / ^ • Á â [Á à æ } & [Á â Vírus æâ [• Á â [Á S æ•] ^ | • \ ^ Á CE) c ã

Ú æ | æÁ [[ã·È-Á ...Á } æ æ ^ ~ ã | ã | ã ä ~ { æÁ ã & ^ } 8 æÁ ^ Á æc ã ç |

SC 6 F 9 ' 5 G ' @ = 7 9 B KASPERSKY ANTI -VIRUS

Lab ou pelos seus parceiros.

Ô æâ æÁ | ã & ^ } 8 æÁ ...

Ú ^ ! ð [á [Á â ^ Á ç æ | ã á æ â ^ Á | ã { ã c æ á [Ê Á Ò • c æ Á

U • Á • ^ * ~ ã } c ^ • Á c ã] [• Á â ^ Á | ã & ^ } 8 æÁ • ë [Á á â •] [} ã à ã | ã : æ á [• K

Teste. W{ æÁ | ã & ^ } c æÁ ... Kaspersky Anti-X ... validade, o Kaspersky Anti-Virus deixa de funcionar.

Comercial. W{ æÁ | ã & ^ } 8 æÁ ... Xã ! ~ • Á & [] c ã } ~ æÁ | ^ æ | ã : æ } á [Á c [á æ • Á æ • Á • ~ æ • Á ~ } 8 / ^ • Ê Á { æ • Á [• Á

Ú æ ! æ Á ~ • æ ! Á [Á æ] | ã & æ c ã ç [Á ^ Á [• Á • ^ ! ç ã 8 [• Á æ á ã & ã [} æ á • Ê Á ç [& - Á c ^ { Á ~

A lice} 8 æÁ ... Á æ c ã ç æ á æ Á ã } • c æ | æ } á [Á [Á æ ! ~ ~ ã ç [Á â ^ Á & @ æ ç ^ Á æ } ^ ç æ á [Á e Á | ã & ^

SOBRE OS ARQUIVOS DE CHAVE DO KASPERSKY ANTI - VIRUS

Um arquivo de chave ... Á ~ { æ Á ~ ^ ! ! æ { ^ } c æ Á ~ • æ á æ Á } æ ! æ Á æ c ã ç æ ! Á æ Á | ã & ^ } 8 æÁ e Á ~ ~ æ

U Á æ ! ~ ~ ã ç [Á â ^ Á & @ æ ç ^ Á ... Á ~ [!] ^ ^ 8 æ Á | ã & [{ Á & [Á ç] | æ á æ c ã ç [Á & ã á [Á c d ã à ~ ã á [enviado por e-mail caso tenha sido comprado em uma loja online.

U Á æ ! ~ ~ ã ç [Á â ^ Á & @ æ ç ^ Á & [] c ... { Á æ Á • ^ * ~ ã } c ^ Á ã } ~ [! { æ 8 è [K

- < Ú ^ ! ð [á [Á â ^ Á ç æ | ã á æ â ^ Á æ Á | ã & ^ } 8 æ
- < V ã] [Á â ^ Á | ã & ^ } 8 æ Á ç c ^ • c ^ Ê Á & [{ ^ ! & ã æ | D
- < Ü ^ • c ! ã 8 / ^ 8 • æ Á ç [Á | ã & ^ } { } | [Ê Á [Á] g { ^ ! [Á â ^ Á & [{] ~ c æ á [! ^ • Á ^ { Á ~ ~ æ { ! ç ã { æ Á â ^ Á c-mail protegido } á ^ Á ^
- < Ö ^ c æ | @ ^ • Á â ^ Á & [] c æ c [Á á [Á Û ~] [! c ^ Á V ... &] ã & [
- < Ú ^ ! ð [á [Á â ^ Á ç æ | ã á æ â ^ Á á [Á æ ! ~ ~ ã ç [Á â ^ Á & @ æ ç ^ Ê

Ú ^ ! ð [á [Á â ^ Á ç æ | ã á æ â ^ Á á [Á æ ! ~ ~ ã ç [Á â ^ Á & @ æ ç ^ Ê emitido. Quando este] ^ ! ð ç pã, o arquivo de chave torna- ^ Á ã } ç | | ã á [Á ^ Á } è [Á] [á ^ Á • ^ ! Á ~ • æ á [

- < **Dias restantes** É Á Ú ^ ! ; ð [á [Á â ~ ! æ } c ^ Á [Á ~ ç æ ß Á ç Á æ á á ß ß ß } æ á ^ & ^ à ^ ! ; Á • ^ ! ;
- < **B • a Y f c ' X U È Á p w y b ! , U Á á ^ Á • ... ! ã ^ Á á æ Á | ã & ^ } 8 æ**
- < **= b Z c f a U , " Y g ' X c È Á d f } c - d f i } { Y æ z f ^ } • C Á • [à ! ^ Á [Á] ! [] ! ã ^ c i ! ã [Á á æ Á | ã & ^ } de e-mail, etc.**



Figura 2K Á X ã • ~ æ | ã : æ 8 ë [Á â ^ Á ã } ~ [! { æ 8 / ^ • Á • [à ! ^ Á æ Á | ã & ^ } 8 æ

U Á æ ! ~ ã ç [Á á ^ Á & @ æ ç ^ Á æ c ã ç [Á [~ Á ... Á á ^ Á & } Á Á } æ Á [1 p] Á ã } ^ æ ç ã á [!

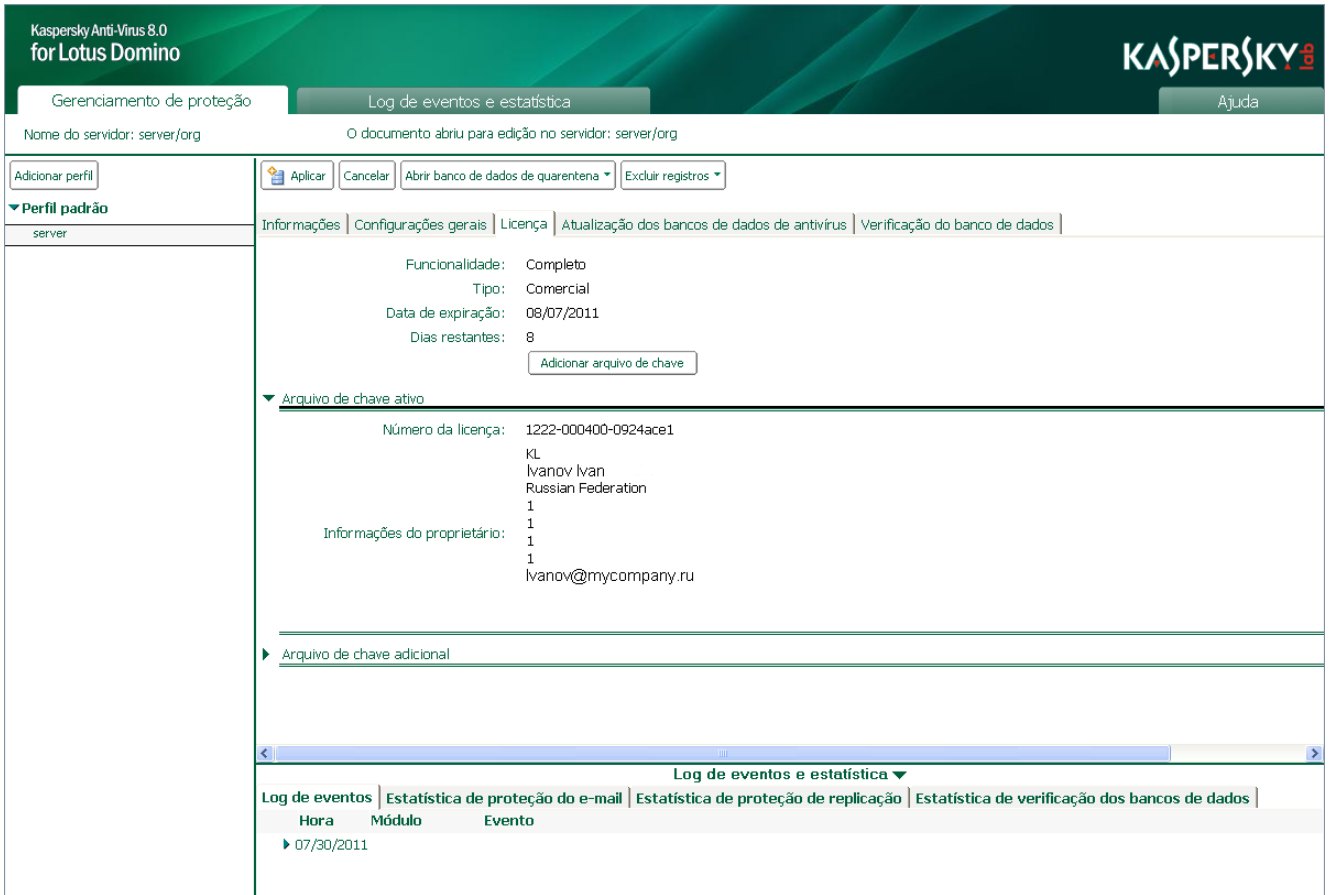

Figura 3: Janela do banco de dados do centro de controle

As imagens usadas aqui e ao longo do documento mostram a janela do banco de dados do centro de controle aberta usando um cliente Lotus Notes.

W{ Á ð & [] ^ Á ä ^ Á à æ } & [Á ä ^ Á ä æ ä [• Á ...Á & i ä æ ä [Á æ ~ c [{ æ c ä & æ { ^ } c ^ Á } [Á ^ •] æ 8 ä æ ä [• Á ä [Á & ^ } c i [Á ä ^ Á & [] c i [| ^ Á ...Á æ à ^ i c [Á] ^ | æ Á] i æ [b a n c o d e d a d o s : È Á U Á ð & do centro de controle.

Ù ^ Á ç [& - Á ^ • c ä ç ^ i Á ~ æ i r u s e n u m a n s e r v e d o r w e b, o c a n a l i s t a p a r a a c e s s a r a o b a n c o d e d a d o s d o k a v c o n t r o l c e n t e r . n s f p o d e s e r s a l v o c o m o u m l i n k e u s a d o p a r a a b r i r a j a n e l a d o b a n c o d e d a d o s d o c e n t r o d e c o n t r o l e.

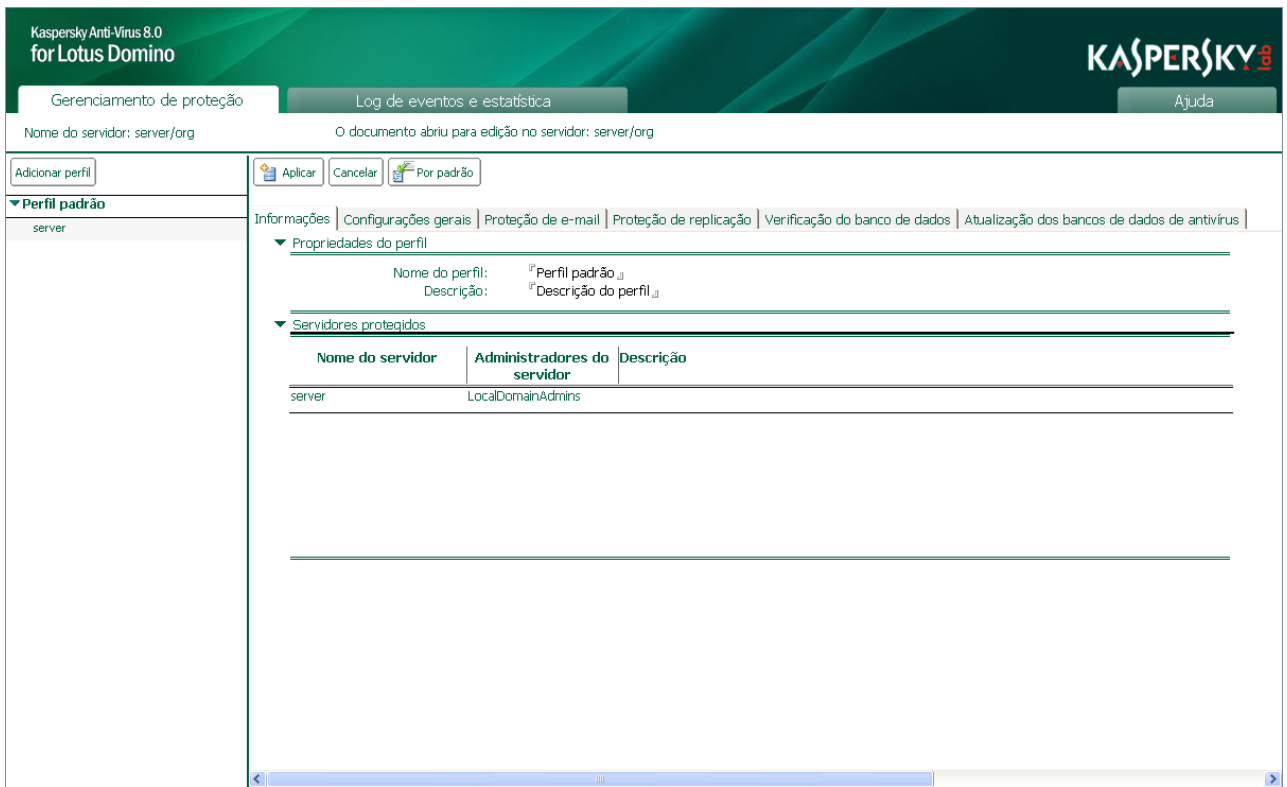
N9GH5 G9uEC

Layout da janela do banco de dados do centro de controle [38](#)

ÇÈ à æ Á ä ^ Á * ^ i ^ } & ä æ { ^ } . c . [. Á ä ^ Á .] . ! . [. c ^ . 8 . è . [..... [40](#)

Aba de regist! [Á ^ Á ^ • c æ c ð • c . ä . & . æ Á . ä . ^ Á . ç . ^ . } . c . [. • [43](#)

Aba de ajuda [44](#)

LAYOUT DA JANELA DO BANCO DE DADOS DO CENTRO DE CONTROLE

Os elementos que se seguem são os elementos que se seguem. (consulte a figura abaixo):

< **Ó** - Botão de ajuda. Ao clicar neste ícone, o usuário é direcionado para a página de ajuda.

< **Painel de status** - Exibe informações sobre o sistema, como o status dos servidores e o número de usuários conectados.

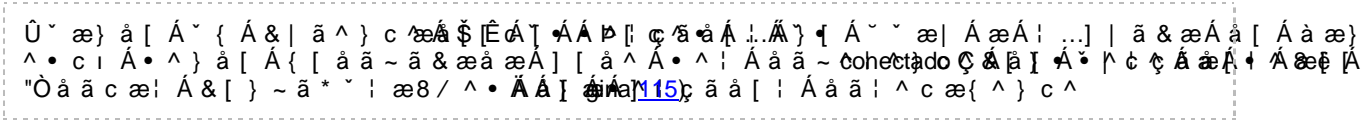

< **Ú** - Botão de atualização. Ao clicar neste ícone, o sistema atualiza as informações exibidas no painel de status.

< Uma lista de perfis e os servidores que ele...

< W - Botão de busca. Ao clicar neste ícone, o usuário pode pesquisar por um perfil ou servidor específico.

< V - Botão de visualização. Ao clicar neste ícone, o usuário pode visualizar mais detalhes sobre um perfil ou servidor.

Escopo de gerenciamento e localização na parte direita da janela. O escopo de gerenciamento e o local de eventos e estatística. Para visualizar o sistema de Ajuda do Kaspersky Anti-Virus, e para visualizar o sistema de Ajuda do Kaspersky Anti-Virus.



Figura 4: Layout da janela do banco de dados do centro de controle

U • Á & [] c ^ g á [• Á á [Á] æã } ^ | Á á ^ Á } æç ^ * æ8 è [Ê Á á [Á ^ • & [] [Á á ^ Á * ^ | ^ } & ã æ { ^ • ^ | ^ & ã [] æã æÁ } æÁ à æ! ; æÁ á ^ Á á ^ • & | ã 8 è [Ê

As] ^ | { ã • • / ^ • Á á [Á ^ • ~ | ; ã [Á æç ~ æ | Á á ^ c ^ | { ã } æ { Á æÁ æ & ^ • • ã à ã | ã á æ á ^ Á á [• janela do banco de dados do centro de controle.

Á BA DE GERENCIAMENTO 8 9 ' D F C H 9 u È C

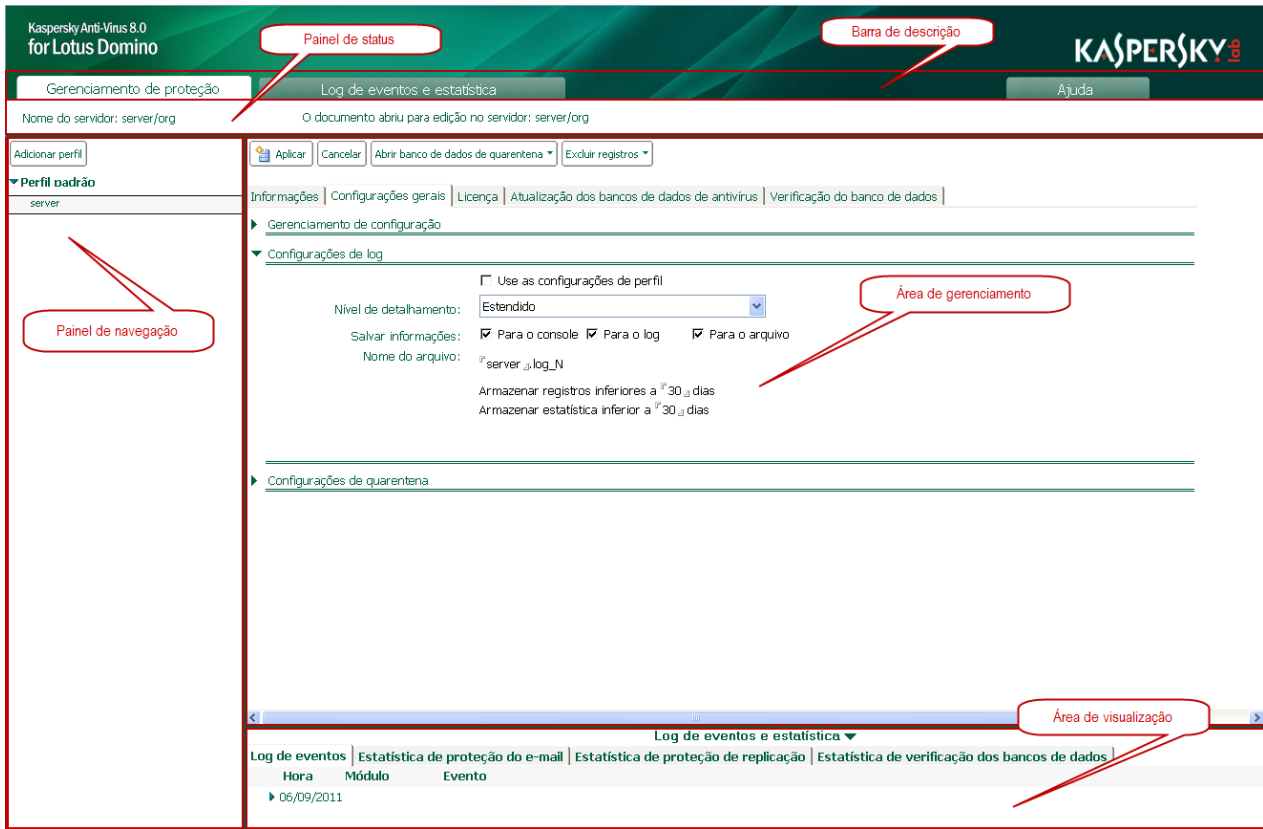
A aba de ; Y f Y b W] U a Y b h c ' . X Y ' • d e f a c a h Y , æ | c æ Á * [^ Á á ^ Á] Á á æã [Á • Á á [æ] & ^ } c | [Á á ^ Á & [] c | dos processos do Kaspersky Anti-X ã | ~ • Á { Á • ^ | ç ã á [| ^ • Á] | [c ^ * ã á [• Á ^ Á & [] ~ ã * ~ | æ8 è [{ æã | Ê Á] | [c ^ 8 è [Á á ^ Á | ^] | ã & æ8 è [Ê Á æç ~ æ | ã : æ8 / ^ • Á ^ Á ç ^ | ã ~ ã & æ8 / ^ • Á á ^

Na aba de ; Y f Y b W] U a Y b h c Ê X Y ' Á d f e a h Y , | Á c á ^ Á } æç ^ * æ8 è [Á & [] c ... { Á { æÁ | ã • c æÁ á

W { æÁ | ã • c æÁ á ^ Á • ^ | ç ã á [| ^ • Á & [] c ã á [• Á { Á ^ { Á } ^ | ~ ã | Á] [á ^ Á • ^ | Á : ^ & [| • ^ | ç ã á [| ^ • Á ^ { Á ^ { Á } ^ | seta verde (▶) junto ao nome do perfil ^ Á á

P æÁ] æ | c ^ Á • ~] ^ | ã [| Á á [Á] æã } Adicionar perfil É ç ^ * æ8 è [Á á æã [Á] Á á æã [Á • ^ 8 Criação e exclusão de perfis Á } æÁ] 109 . ã } æ

Ù ^ Á ~ { Á } ^ | ~ ã | Á ~ [| Á • ^ | ^ & ã [] æá [Á] [Á] æã } ^ | Á á ^ Á } æç ^ * æ8 è [Ê Á æ • Á æ à æ • apresentadas no escopo de gerenciamento (veja a figura abaixo):

- < **7 c b Z] [i f U , " E** Esta aba mostra o nome do administrador ou do grupo de administradores do perfil, as informações de contato e o e-mail de contato (consulte a seção 5.9).
- < **D f c h Y**, ~ c ' X Y É Á Õ d c j e W b à æ Á ...Á ~ • æã] æ Á] cae! 8æÁ &Á(ã)^~Áã! *^~|| æ! &ææÉ [Á] æ! æ Á • (consulte a seção 5.9).
- < **J Y f] Z] W U , ~ c ' X c ' E / U Õ • W c æ X ä æ Á U X c g • æ ç æ Á] äæ! äæ&æ[ë][~Áã*[~Á! äæ] Áæ! Á á ^ Á á servidores no perfil Ç & [] • ~ | c ^ 7a)æ Á] i * ã } æ**
- < **5 h i U `] n U , ~ c ' X c g ' V U b W c g È X Õ • X æ X æ g æ X Y . Á U b æ j æ j i æ j æ Á & æ ß / ã * Á á æ Á æ c ~ æ | ä : æ 8 è [Á] æ! æ Ç & [] Ç ã ä [c! ^ U æ æ Á • & æ [ë] æ Y Á æ] Á ~ { æ Á ~ Á Y] cae Á Á [5.9) * Á æ ç æ æ |**



Figura 5K Á ÇÉ á b æ } ^ | æ Á ä [Á à æ } & [Á á ^ Á á æã [• Á á [Á & ^ } c ! [Á á ^ Á & [} c ! [] ^ Á } [Á { [á [/

Se um servidor for selecionado no painel d^ Á } æç ^ * æ8 è [É Á æ• Á æ à æ• Á & [] c ^ } á [Á æ• Á & [] ~ ã * ~ ! æ] ! ^ • ^ } c æã æ• Á } [Á ^ • & [] [Á á ^ Á * ^ ! ^ } & ã æ { ^ } c [É Á U Á @ã • c 5 ! ã & [Á á [Á à æ } & • ^ ! ç ã á [! Á ...Á { [• c ! æã [Á] [Á ^ • & [] [Á á ^ Á ç ã • ~ æ] ã : æ8 è [Á Ç ç ^ b æ Á ~ ã * ~ ! æ Á æ

Se a caixa á ^ Á • ^ **Editar documento no servidor protegido** estiver selecionada na aba **7 c b Z] [i f U , " n Y g ' [Y f U] • ^ 8 è [; Á æ ^ Á b W] U a Y b h c ' X Y] [W c ä b Z & [] { i f U , [~ Á ç [Á • ^ ! ç ã á [! É Á [Á á [& ~ ^ } c [Á æ à de dados localizada no servidor visado.**

Na aba do @c [. X Y . Y j Y b h c g Á Y Á Y g h U h # g Á Á] W U æ ç Á * æ æ Á [á . c æ Á á ^ Á . ^ 8 / ^ . Á á [Á : Ò ç ^ } c [. Ê Á ^ Á [. Á @ã . c 5 | â & [. Á á [Á à æ } & [Á á ^ Á á æ á [. Á á [Á ! ^ * á . c | [Á ^ Á ^ . c ç ã . ~ æ | ã : æ 8 è [Á } æ Á] æ | c ^ Á á ã | ^ ã c æ Á á æ Á b æ } ^ | æ Á ç ç ^ b æ Á æ Á ~ ã * ~ | æ Á æ à æ á ç

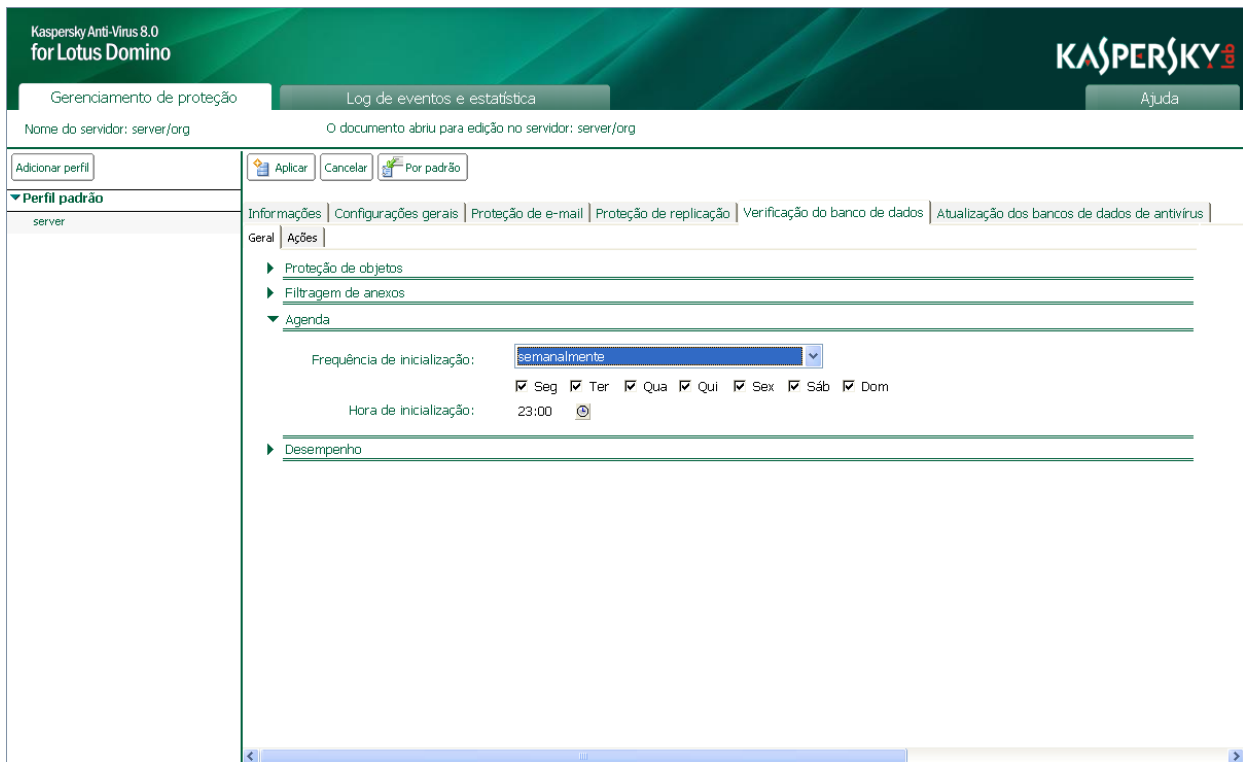

Figura 7K Á ÇÉÁ b æ } ^ | æ Á á [Á à æ } & [Á á ^ Á á æ á [. Á á [Á & ^ } c | [Á á ^ Á & [} c | [/ ^ Á] [Á { [á [Á á

ABA DE AJUDA

A aba de **Ajuda** ... Á ~ . æ á æ Á] æ | æ Á ç ã . ~ æ | ã : æ | Á [. Á à æ } & [. Á á ^ Á á æ á [. Á á æ Á Ç E b ~ á æ Ê

Na aba **Ajuda** Ê Á [Á } æ á } ^ | Á á ^ Á } æ ç ^ * æ 8 è [Á & [} c ... { Á æ Á c æ á ^ | æ Á á ^ Á & [} c ^ g á [. Á á ç ã . ~ æ | ã : æ 8 è [Á } æ Á] æ | c ^ Á á ã | ^ ã c æ Á á æ Á b æ } ^ | æ Á ^ ç ã à ^ Á æ Á ã } ~ [! { æ 8 è [Á á

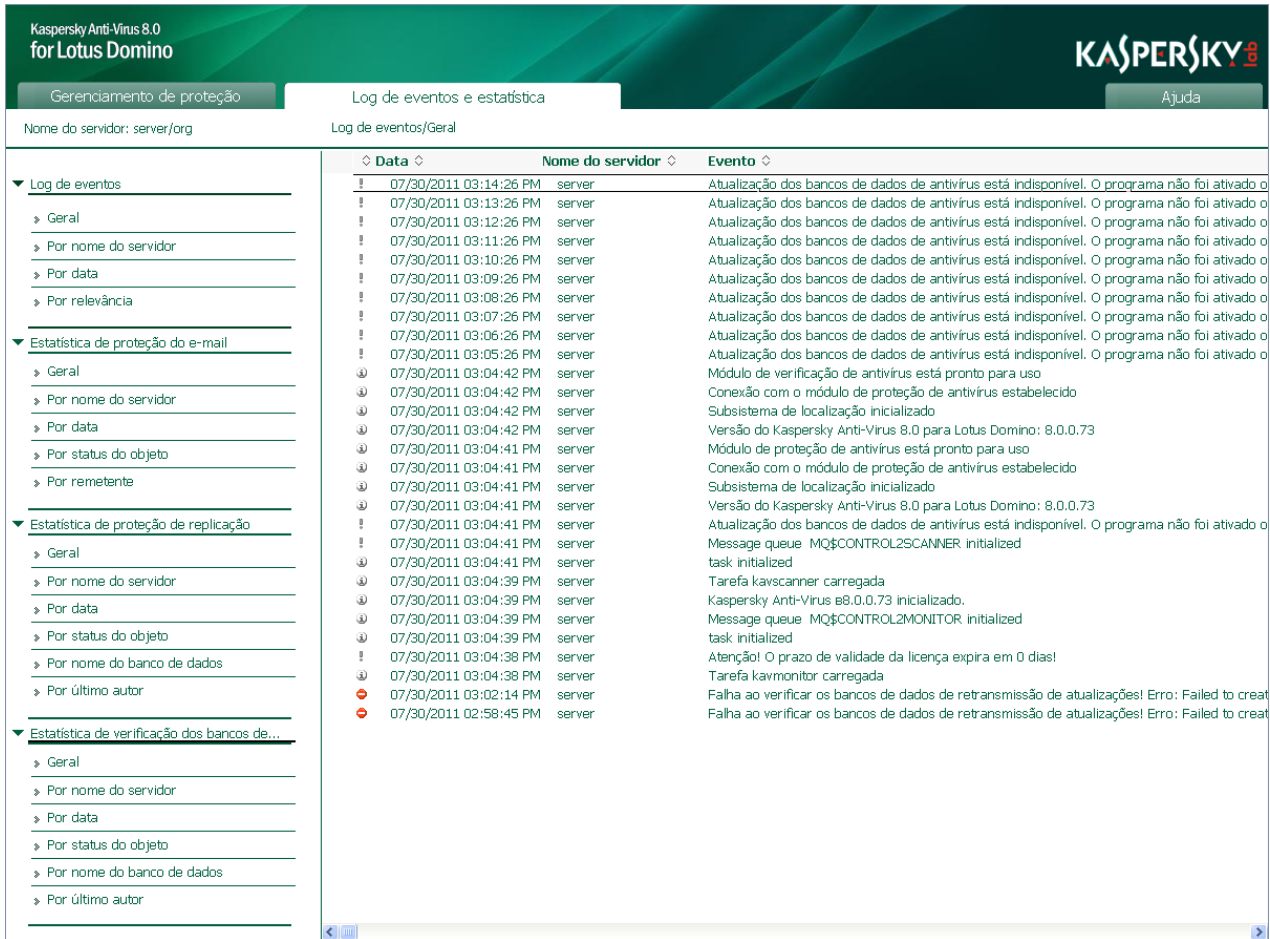
= B æ 7 = C ' 9 ' = B H 9 FDIAPLICATIVO

O Kaspersky Anti-Virus inicia automaticamente o servidor ser carregado.

X [& - Á] [á ^ Á] æ! æ! Á ^ Á ã }Virus a partir da linha de comandos do console do servidor Domino (consulte [o link](#)).

GH5HI G' 85' DFCH0 SÈRVIDOR

OEÁ] ! [c ^ 8 è [Á à [Á æ } c ã ç ð ! ~ • Á à [Á • ^ ! ç ã à [! Á & [] mail; c ! ^ [Á cã [8 • é [Á • Á • á ~ Á i } ^ c] ^ | • á Á & & ç ^ ! á ~ á & æ 8 è [Á à ^ Á à æ } & [Á à ^ Á à æ à [• É Á Ú [! Á] æ à ! è [É Á c [á [• Á [• Á & [{] [} ^] æ ~ c [{ æ c á & æ { ^ } c ^ Á ~ æ } á [Á [Á • ^ ! ç ã à [! Á Ö [{ á } [Á ... Á á } á & á æ à [É Á OEÁ ç ^ ! á ~ e • Á • É Á & [{ ^ 8 æ } á [Á] [Á à á æ Á á æ Á á } • c æ | æ 8 è [É

- ➔ Ú æ ! æ Á ! ^ & ^ à ^ ! Á á } ~ [! { æ 8 è [Á • [á ! ^ Á ~ ^ Á & [{] [} ^] c ^ • Á à ^ Á] ! [c ^ 8 è [Á
- 1. P æ Á à æ ! ! æ Á á ^ Á á ^ • & ! á ; 8 Y f [É Á W] ^ U a Y & b h ç ' X Y é Á c f á c a Y , ~ c
- 2. P [Á] æ á } ^ | Á á ^ Á } æ ç ^ * æ 8 è [É Á c æ d ~ ^ & Á á } Á] Á ! [Á c ^ 8 ç [á Á ç [! & Á & Á b] [^ c ^] á ^ Á ç respectivo perfil.
- 3. No escopo de gerenciamento, seleccione a aba de = b Z c f a É Á U Á c æ c ~ • Á à [• Á & [{] [} ^] c ^ • Á à { [• c ! æ à [Á c æ Á h i ç ð X Á d f c h Y , (veja a figura abaixo.) j † f i g



Figura 8K Á CEÁ b æ } ^ | æ Á á [Á à æ } & [Á à ^ Á à æ à [• Á à [Á & ^ } c ! [Á à ^ Á & [] c ! [] ^ Á] [Á { [á [Á

X [& - Á] [á ^ Á æc ā ç æ! Á [~ Á â ^ • æc ā [ç æ! Á ë [Æ | ~ ~ ^ | Á & [{] [} ^ } c ^ Á â ^ Á] !

➔ Ú æ! æÁ æc ā ç æ! Á [~ Á â ^ • æc ā ç æ! Á { Á & [{] [} ^ } c ^ Á â ^ Á] ! [c ^ 8 ë [K

1. Þ æÁ à æ! : æÁ â ^ Á â ^ • & ! ā ;8 Y f [É Á W] ^ U a & b h ç ' X Y é Á d f c h Y , ~ c
2. Þ [Á] æā } ^ | Á â ^ Á } æç ^ * æ8 ë [É Á • ^ | ^ & ā [} ^ Ó [desativa! um componente de! æÁ [Á ~ ~ æ] : [c ^ 8 ë [É Á æ Á ctiva perfil : Á â [Á : ^ •] ^
3. Þ [Á] æā } ^ | Á â ^ Á æ8 ë M o d i f i c a r e ã l é p o i s s e l e ç ã o a ç ã o e h Z c f a (Veja a figura acima).
4. Þ æÁ • ^ G h é U h Á i g ' X Y ' d f c h Y , na linha que corresponde a componente relevante, seleccione { æÁ â æ • Á â ~ a t i v a [o u D e s a t i v a K Á
5. Ô | ã ~ ~ ^ Á) A p l i c a r [Þ Á] æā } ^ | Á â ^ Á æ8 ë [Á] æ! æÁ • æ | ç æ! Á æ • Á æ | c ^ | æ8 / ^ • È

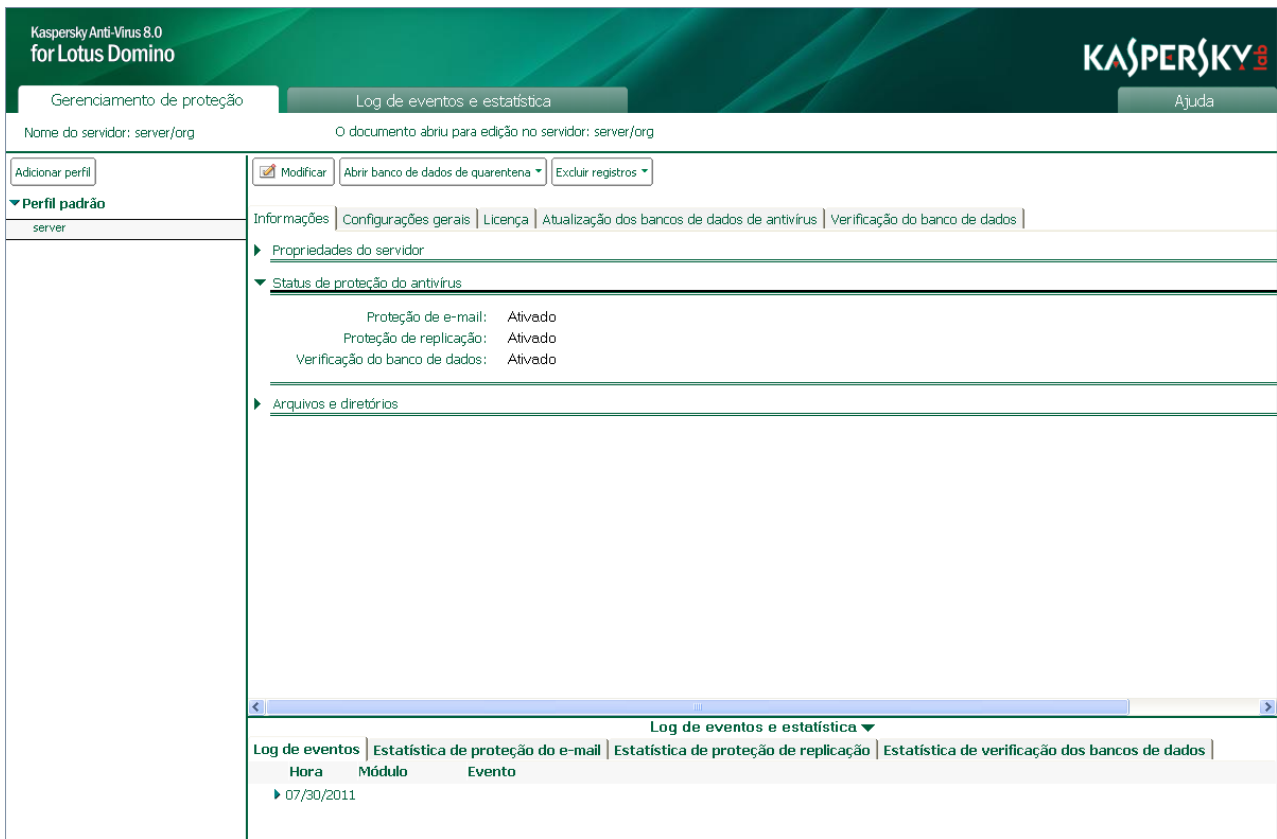
- < desinfetar objetos com tamanho inferior a 1024 KB na RAM do servidor sem salvar os mesmos no disco
- < processar objetos com tamanho inferior a 1024 KB na RAM do servidor sem salvar os mesmos no disco
- < Salva os eventos registrados pelo Kaspersky Anti-X e apresenta os resultados de eventos durante 30 dias.
- < U.S. ...

5 HI 5 @ = N 5 u È C ' 8 C ' DE DADOS

O Kaspersky Anti-X... servidor separadamente.

U... atualidade dos bancos de dados... do servidor na aba 5 hi U] n U, ~ c ' X c g ' V U b W c g : X Y ' X U X c g ' X Y ' U b h] j ‡ f i g

► Úæi æÁ! ^ & ^ à ^! Áã} ~ [! { æ8 è [Á • [à ! ^ Á [Á à æ} & [Á • Á Virus Á à æá [Á æ} c ã ç ð ! ~ •

1. Na barra de d^ • & ! ã 8 è [È Á • ^; | Y f & Y a [W] ^ U a z / A b a c a s Á X Y ' d f c h Y, ~ c
2. B [Á] æã } ^ | Á à ^ Á } æç ^ * æ8 è [È Á • ^ | ^ & ã [} ^ Á [Á • ^ ! ç ã á [! Á & ~ b æ Á ã } ~ [! { perfil.
3. No escopo de gerenciamento, selecione a aba de 5 hi U] n U, ~ c ' X c g ' V U b W j g : f X Y ' X U X c g ' X Y

Q) ~ [! { æ8 è [Á • [à ! ^ Á [Á à æ} & [Á à ^ Á à æá [Á à [Á æ} c ã ç ð ! ~ • Á ... Á ~ [!] ^ & ã á æ

O Kaspersky Anti-X... (kavcommon/updater...) ^ 8 [K

- < para sistemas operacionais Microsoft Windows . } [Á à ã ! ^ c 5 ! ã [Á à ^ Á æ ! ~ ~ ã ç [Á à ã] ! ã [Á à] æ á ! è \ P r o g r a m K i l e s \ I B M \ L o t u s \ D o m i n o) .
- < para sistemas operacionais Linux . } [Á à ã ! ^ c 5 ! ã [Á à ^ Á à æ á [! Á Ö [{ ã] [Á Ç & æ { ã] @ [Á] / l o c a l / n o t e s d a t a) .

CE Á æ c ~ æ | ã : æ8 / ^ • Á ! ^ & ^ à ã á æ • Á [! : Á ~ { Á • ^ ! ç ã á [! Á Virus instalado em outros... kavcommon/updater/retranslation (kavcommon/updater/retranslation . para Linux) localizado no servidor atuando como uma ~ [} c ^ Á à ^ Á æ c ~ æ | ã : æ8 è [Á } [Á • ^ * ~ ã } c ^ Á Á } á ! ^ 8 [K

- < para sistemas operacionais Microsoft Windows . } [Á à ã ! ^ c 5 ! ã [Á à ^ Á à æ á [! Á Ö [{ ã] [Á Ç & æ { ã] @ [Á] / l o c a l / n o t e s d a t a) .

Assim, se o Kaspersky Anti-X... Internet e os outros podem usar o recurso de rede no qual este servidor colocou as novas æ c ~ æ | ã (consulte a... ^ 8 [K]

Dura) c ^ Á [Á] ! [& ^ • • [Á à ^ Á æ c ~ æ | ã : æ8 è [È Á] æ Á [Á à æ } ^ Á (CE) Á æ á Á à æá [Á à [Á æ} c ã ç ð ! ~ • Á ... Á ~ [!] ^ & ã á æ

CE) c ^ • Á à ^ Á ! ^ æ | ã : æ ! Á ~ { æ Á æ ç ~ æ | ã : æ8 è [Á à ^ Á à æ á [Á à æ } c ã ç ð ! ~ • Á ... Á ~ [!] ^ & ã á æ

Ó æ ā ç æ | Á æ ~ æ | ā : æ 8 / ^ • Á [á ^ Á • ^ | Á ~ ^ ā c [Á á ^ Á ~ [| { æ Á] | [* | æ { æ á æ Á [~ Á { æ
Kaspersky Anti-X ã ! ~ • Á á ~ | æ } c ^ Á [Á] | [& ^ • • [Á ç æ } Á æ ç Á ^ æ | Á á : æ á [é • Á á • [é Á | Á • * æ | ç ç æ • [Á] ^ [Á
eventos Ç & [} • ~ | c ^ Á æ Á • ^ ç | é [Á Á Á ^ • c æ ç Á • æ Á] 56 æ Á á) ^ á ^ ç ^ } c [•

X [& - Á] [á ^ Á æ b ~ • c æ | Á á æ • Á á ç [~] æ | ä * : æ 8 æ 8 / Á \ æ | æ Á ç | | ā [• Á • ^ | ç á á [| ^ • Á ~ • æ } á
cada servidor individualmente Ç & [} • ~ | c ^ Á æ Á • ^ ç æ ç Á Á [Á æ • Á & [} ~ á * ~ | V i e w Á Á) • æ Á] 25 Á S a æ • æ ^ |

NESH5 : G9uËC

Ø [} c ^ Á á ^ Á æ c ~ æ ä : æ 8 . ä . [.....	51
Atualizar esquemas.....	52
Ù ^ ^ & ā [} æ á [Á ~ { æ Á ~ [.] . c . Á . á . ^ . Á . æ c ~ æ ä : æ 8 . ä . [.....	54
Œ c ~ æ ā : æ 8 ë [Á] . [. [* . [æ { . æ á æ	55
Œ c ~ æ ā : æ 8 ë . [Á { æ } ~ æ 	57

F C B H 9 ' 8 9 ' 5 H I 5 @ = N 5 u Ë C

A ~ [} c ^ Á á ^ Á æ Á ~ æ | Á á ^ æ 8 ç [Á ~ ^ Á & [} c ... { Á æ c ~ æ | ā : æ 8 / ^ • Á } V i e w . S o n t e Á á æ } & [
á ^ Á æ c ~ æ | ā : æ 8 ë [Á] [á ^ { Á • ^ | Á • ^ | ç á á [| ^ • Á P V V Ú Á [~ Á Ø V Ú Á [~ Á á á | ^ c 5 | á [

Œ Á ~ [} c ^ Á] | ā } & ā] æ | Á á ^ Á æ c ~ æ | ā : æ 8 / ^ • Á æ | æ Á [• Á æ] | ā & æ ç [• Á á æ Á S æ •
S æ à È Á Ö • c ^ Á • é [Á • á c ^ Á & [] ç & { á æ ç Á á ^ Á : Ç ç / ^ • Á } c á | æ Á c [á [• Á [Á æ] | ā &

Ù ^ Á ç [& - Á] è [Á c ^ { Á æ & ^ • • [Á æ [• Á • ^ | ç á á [| ^ • Á á ^ Á æ c ~ æ | ā : æ 8 ë [Á á æ Á S æ •
& [] ^ & c æ á [Á e Á Q] c ^ |) ^ c D È Á ç [& - Á] [á ^ Á ^ } c | æ | Á ^ | Á & Á S æ æ Á æ Á & ç Á . Á á | Á
+7 (495) 797-87-00 ou +7 (495) 645-79-H J Á æ | æ Á ^ á á ! Á á ~ [| { æ 8 ë [Á á ^ Á & [} c æ c [Á] æ | æ Á :
] [• • æ { Á ~ [| } ^ & ^ | Á æ Á ç [& - Á æ c ~ æ | ā : æ 8 / ^ • Á ^ { Á ~ [| { æ c [Á Z Q Ú Á ^ { Á ~ { Á á á •

Œ c ~ æ | ā : æ 8 / ^ • Á | ^ & ^ á á ç æ Á Á ^ { Á ç Ø Á á þ Á] [á á { Á • ^ | Á & [H T T P S u c e s s a m Á ^ { Á ~ { Á • ^
á á | ^ c 5 | á [Á | [& æ | Á [~ Á á ^ Á | ^ á ^ È

O Kaspersky Anti-X ã ! ~ • Á] æ | æ Á Š [c ~ • Á Ö [{ ä] [Á c æ { à ... { Á] [á ^ Á æ c ~ æ | ā : æ 8 / ^ • Á } V i e w . S o n t e Á á æ } & [
(kavcommon/updater/retranslation . para Linux D Á ~ ^ Á ^ • c | Á | [& æ | ā : æ á [Á ^ { Á ~ { Á • ^ | ç á á [| Á] |
æ c ~ æ | ā : æ 8 / ^ • Á æ | æ Á [Á S á] • c æ | æ Á [Á] ç á á [| Á & [{ [Á ~ { æ Á ~ [} c

ATUALIZAR ESQUEMAS

Se o Kaspersky Anti-X não estiver atualizado, o Kaspersky Anti-Virus não poderá atualizar os esquemas de vírus. Para atualizar os esquemas de vírus, o Kaspersky Anti-Virus precisa se conectar à Internet. O Kaspersky Anti-Virus pode se conectar à Internet diretamente ou através de um servidor proxy. O Kaspersky Anti-Virus pode se conectar à Internet diretamente ou através de um servidor proxy. O Kaspersky Anti-Virus pode se conectar à Internet diretamente ou através de um servidor proxy.



Figura 9K

Se o Kaspersky Anti-X não estiver atualizado, o Kaspersky Anti-Virus não poderá atualizar os esquemas de vírus. Para atualizar os esquemas de vírus, o Kaspersky Anti-Virus precisa se conectar à Internet. O Kaspersky Anti-Virus pode se conectar à Internet diretamente ou através de um servidor proxy. O Kaspersky Anti-Virus pode se conectar à Internet diretamente ou através de um servidor proxy.

- O Kaspersky Anti-Virus pode se conectar à Internet diretamente ou através de um servidor proxy (veja a seção "Atualizar os esquemas de vírus" acima).

- Centralizado. O servidor selecionado baixa as atualizações da Internet para o servidor protegido selecionado.

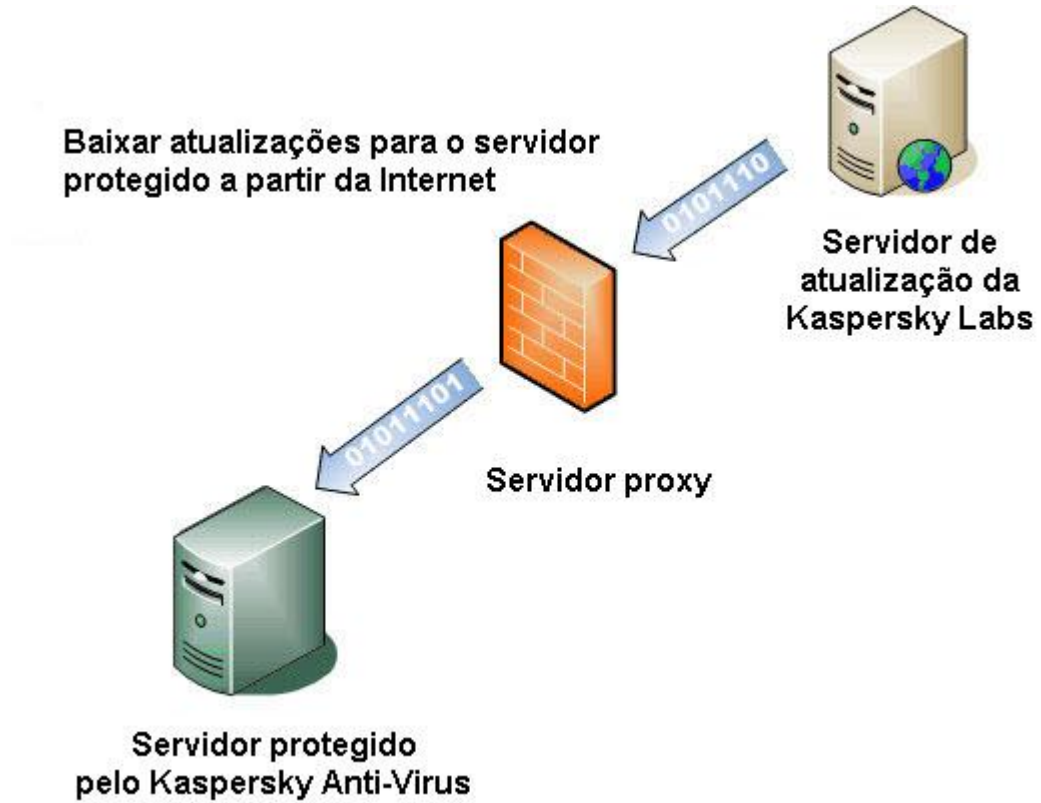
Etapa 1. Baixar atualizações da Internet para o servidor protegido selecionado

Etapa 2. Baixar atualizações do diretório de rede para outros servidores protegidos



Figura 10K

Para criar um esquema de

1. Criar um diretório de atualizações no servidor selecionado. Para isso, é necessário criar um diretório de atualizações no servidor selecionado. O caminho para esse diretório é `kavcommon\update\retranslation` (para Linux) nesse servidor.
2. Criar um arquivo de configuração de atualização no servidor selecionado. O caminho para esse arquivo é `update\retranslation\kavcommon\update\retranslation` (para Linux) localizado nesse servidor como uma fonte de atualizações a partir do servidor selecionado.

Selecione o servidor de atualização da Kaspersky Labs a partir do servidor selecionado.

SELECIONANDO UMA FONTE

Use a seguinte configuração para selecionar a fonte de atualização:

➔ Use a seguinte configuração para selecionar a fonte de atualização:

1. No painel de configuração de atualização, clique em **Configurações de atualização**.
2. No painel de configuração de atualização, clique em **Configurações de atualização**.
3. No painel de configuração de atualização, clique em **Configurações de atualização**.



Figura 11 Configuração de atualização

Use a seguinte configuração para selecionar a fonte de atualização:

3. **Modificar** e depois selecionar a aba **Agenda** e clicar no botão **Use as configurações de perfil** (veja figura abaixo).

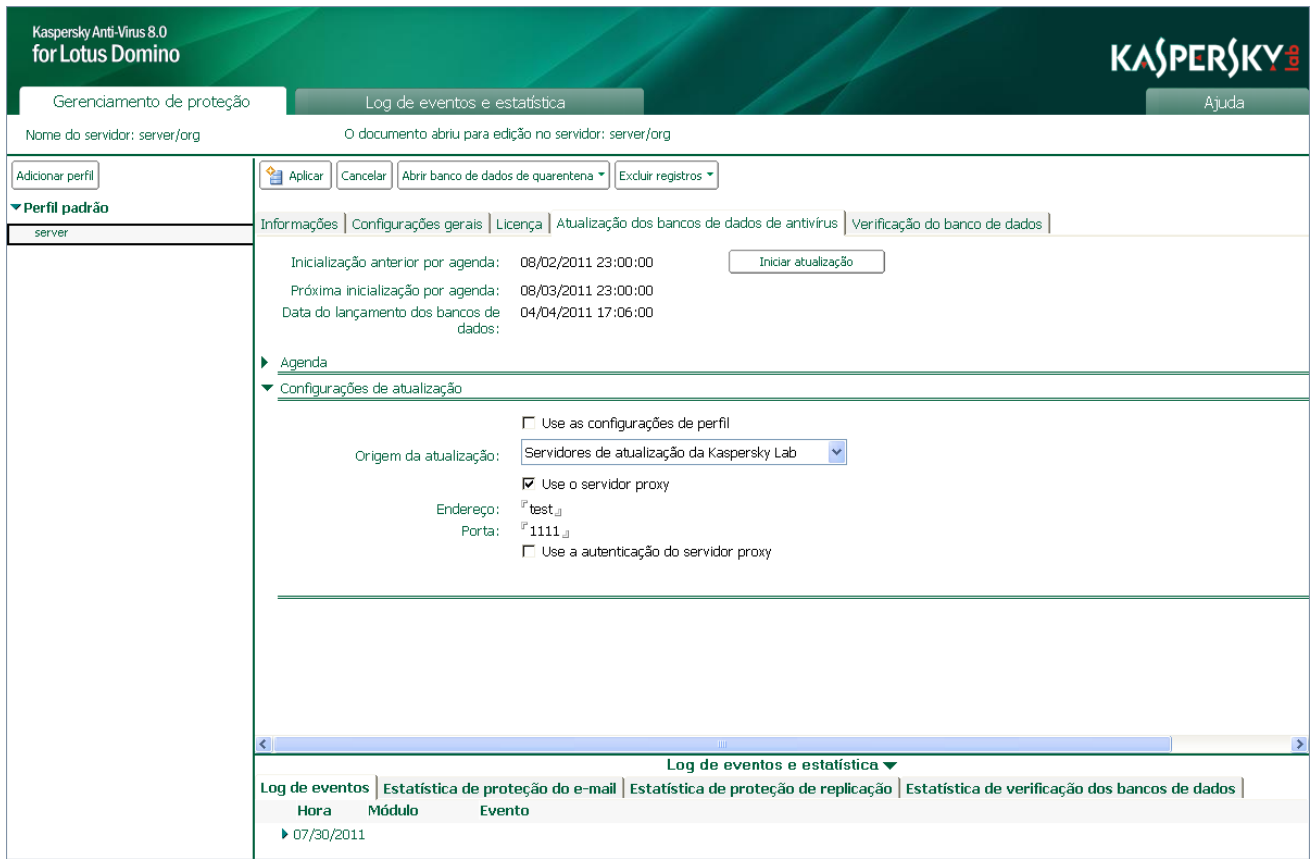

Figura 12K Á Ô [} ~ ã * ~ ! æ) á [Á æÁ] ã [æ8 æ [æ8 æ [Á Á æ) & æá æ Á á æá [• Á á [Á æ] c ã ç d



4. **Agenda** no escopo de gerenciamento, selecione um dos seguintes valores da lista suspensa: **f Y e i ...b W] U` X`Y` f Y U`] n U, ~ c**

- < **Diariamente**. W{ æÁ æc ~ æ| ã : æ8 è [Á • ^ | , Á ! ^ æ| ã : æá æÁ c [á [• Á [• Á á ã æ • Á æÁ æc ~ æ| ã : æ8 è [Á • ^ | , Á e • Á € € € € Á] [! Á] æá ! è [É
- < **Mensalmente**. W{ æÁ æc ~ æ| ã : æ8 è [Á • ^ | , Á ! ^ æ| ã : æá æÁ **Horas** [b ± W] ç ; Á { - • Á ^ •] ^ & ã ~ ã & æá æÉ Á Q} • ã ! æÁ [**Á ç teU [X Y È Á U Á W] Id f r a n c . [Á Á . [Á Á & æ {] [Á**
- < **Semanalmente**. U • Á à æ} & [• Á á ^ Á á æá [• Á á æ ! Á æ Á æc ^ æ æ ã æ æ Á) **Horas** á æ • Á á ^] b ± W] ç ^ & ã ~ ã & æá æÉ Á Ú ^ | ^ & á [} ^ Á æ • Á & æ á ç æ • Á á ^ Á • ^ | ^ 8 è [Á b ~ } c [Á • ^ | , Á ! ^ æ| ã : æá æÁ Á ã } • ã ! æÁ **c Á U æ X Y È Á U Á W] Id f r a n c . [á Á Á [Á & æ {] [Á**

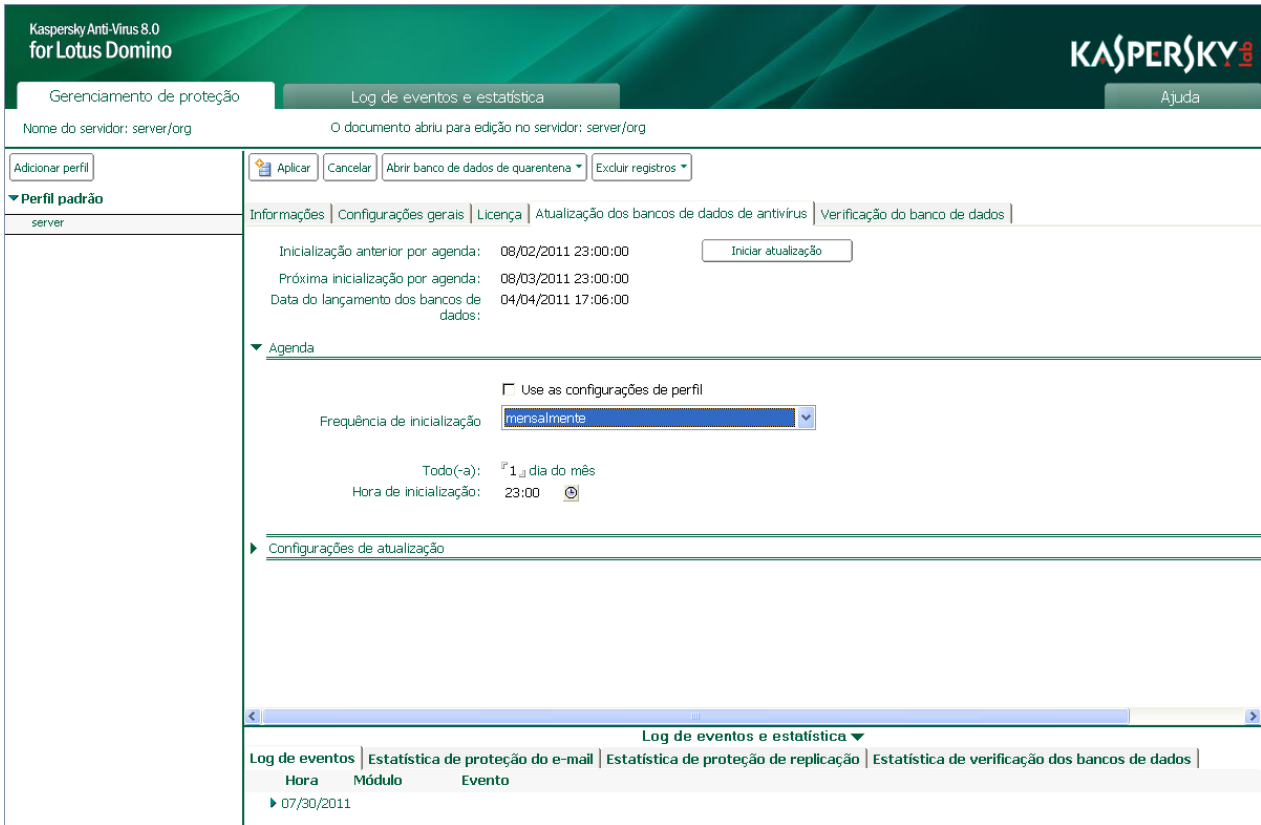
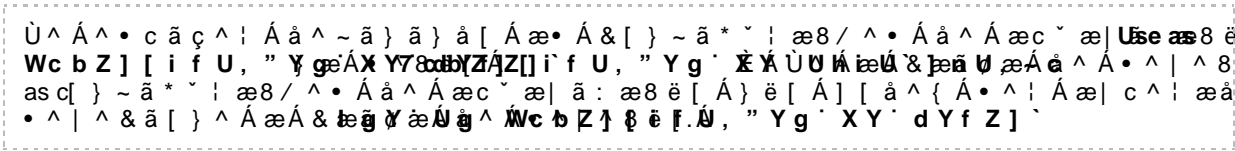
Manualmente. A partir da linha de comando servidor

5. Aplicar a partir do respectivo perfil.

A H I 5 @ = N 5 u È C · A 5 B I 5 @

X [& - Á] [â ^ Á ! ^ æ | ã : æ ! Á { æ } ~ æ | Á â [· Á à æ } & [· Á â ^ Á â æ â [· Á â ^ Á æ c ~ æ | ã : æ 8 è [Á] è [Á ^ · c | Á â ·] [} ð ç ^ | Á] æ i æ Á { Á * ! ~ } [Á â ^ Á · ^ |

Ú æ i æ Á ! ^ æ | ã : æ ! Á { æ } ~ æ | Á â [· Á à æ } & [· Á â ^ Á â æ â [· Á â

- 1. B æ Á à æ ! : æ Á â ^ Á â ^ · & æ â ; 8 Y f [É B W] ^ U a & æ h ç ' ^ X Y ' d f c h Y , ~ c
2. B [Á] æ ã } ^ | Á â ^ Á] æ ç ^ * æ 8 è [É Á ç ^ & ^ á æ] } c Á } Á ^ Á æ ç ã æ | ã Á] æ | Á [· æ ð æ } & [a partir do respectivo perfil.
3. No escopo de gerenciamento, seleccione a aba de 5 h i U `] n U , ~ c · X c g · V U b W c g (v x j a f i g u a U X c g · X Y æ à æ ã ç [D É Á C E Á æ à æ Á â ·] [] ã à ã | ã : æ æ ã } æ | ã { æ 8 è [Á â [à Á à æ æ Á ð æ Á æ Á Á @ ^ Á â æ Á] ! 5 ç ã { æ É Á â ^ Á æ & [! á [Á & [{ Á æ Á] ! [* ! æ { æ 8 è [É Á X [& - Á] [â ^ Á { [] console Domino.



Figura 13K Á Û ^ | ^ & ã [} æ } â [Á { æ Á ~ [] c ^ Á â ^ Á æ c ~ æ | ã : æ 8 è [

4. `Ô | ã ~ ~ ^ Á)=[bÁ aŋ] dŕ [' Á] h æ U æ Á h ũ ^ & ç c æ | Á æ Á æ c ~ æ | ã : æ 8 ë [Á à [Á æ } c ã ç ð : ~ •`

CE • Á æ c ~ æ | ã : æ 8 / ^ • Á c æ { à ... { Á } [ã h m d á c o m a n d o C) & ã & ã æ ã æ ^ Á æ Á æ | 8 C ã | Á ã Á æ c | æ ç ...
console do servidor Á Á } æ Á]119}. ã } æ

3. **Modificar** e depois **Aplicar** a configuração de gerenciamento (veja figura abaixo).

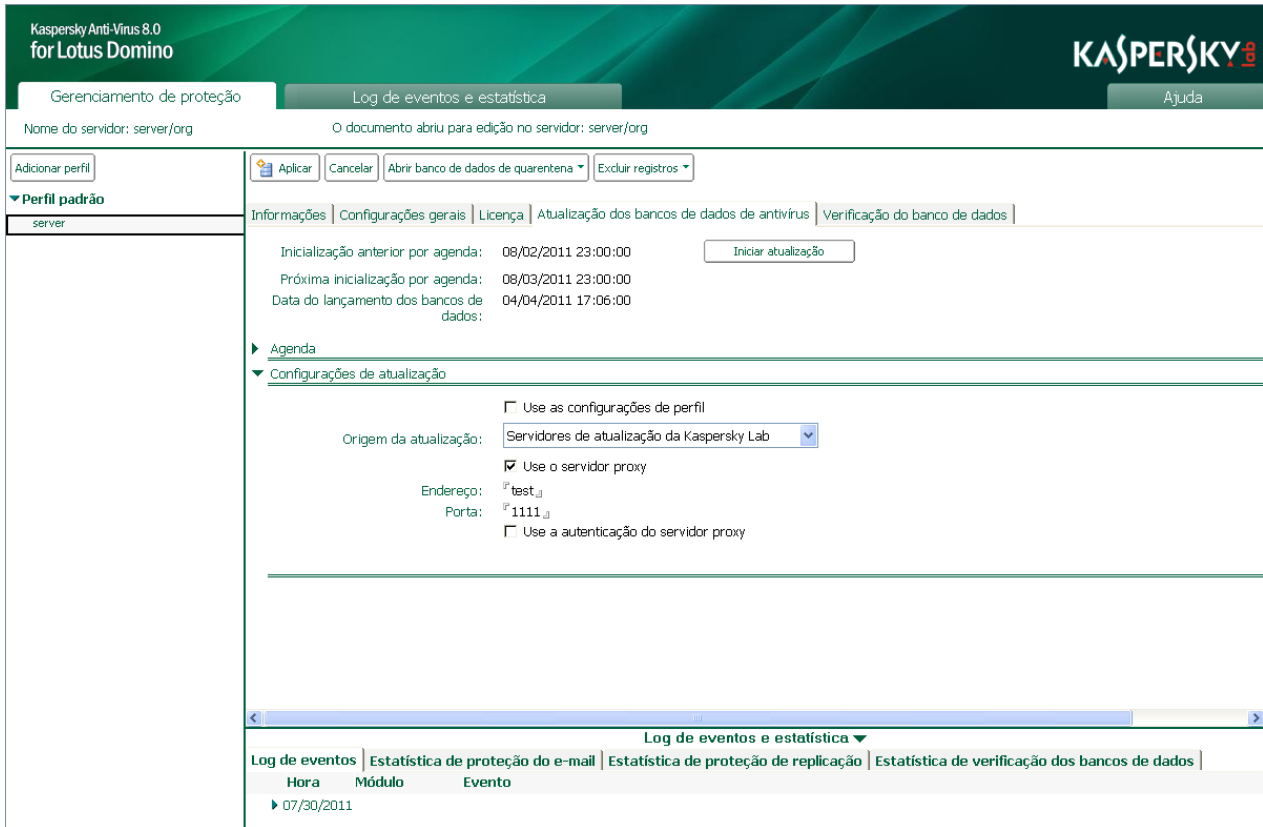

Figura 14K Á Cē ā ç æ8 è [Á ^ Á á ^ • æc ã -ma8 è [Á á æÁ] ! [c ^ 8 è [Á á ^ Á ^

4. **Aplicar** a configuração pretendida: **Ativar** ou **Desativar**.
5. **Aplicar** a configuração pretendida: **Ativar** ou **Desativar**.

SELECIONANDO OBJETOS 8 9 ' D F C H 9 u È C -MAIL ' 9

Ú [! Á] æá ! è [Ê Á • ^ Á æÁ] Á [ç Á æç [Á ç Ø Á ^ • Á ^y • AntiVírus verifica o conteúdo da mensagem], ^ ! • \ c [á [• Á [• Á æ] ~ ã ç [• Á æ] ^ ç [• Á ^ { Á ~ } æ] ~ ^ ! Á ~ [! { æc [Á ^ Á [• Á [à b ^ c [• Á U Š á ^ • c ^ • Á [à b ^ c [• Ê Á • ^ Á] ^ & ^ • • ! ; ã [Ê

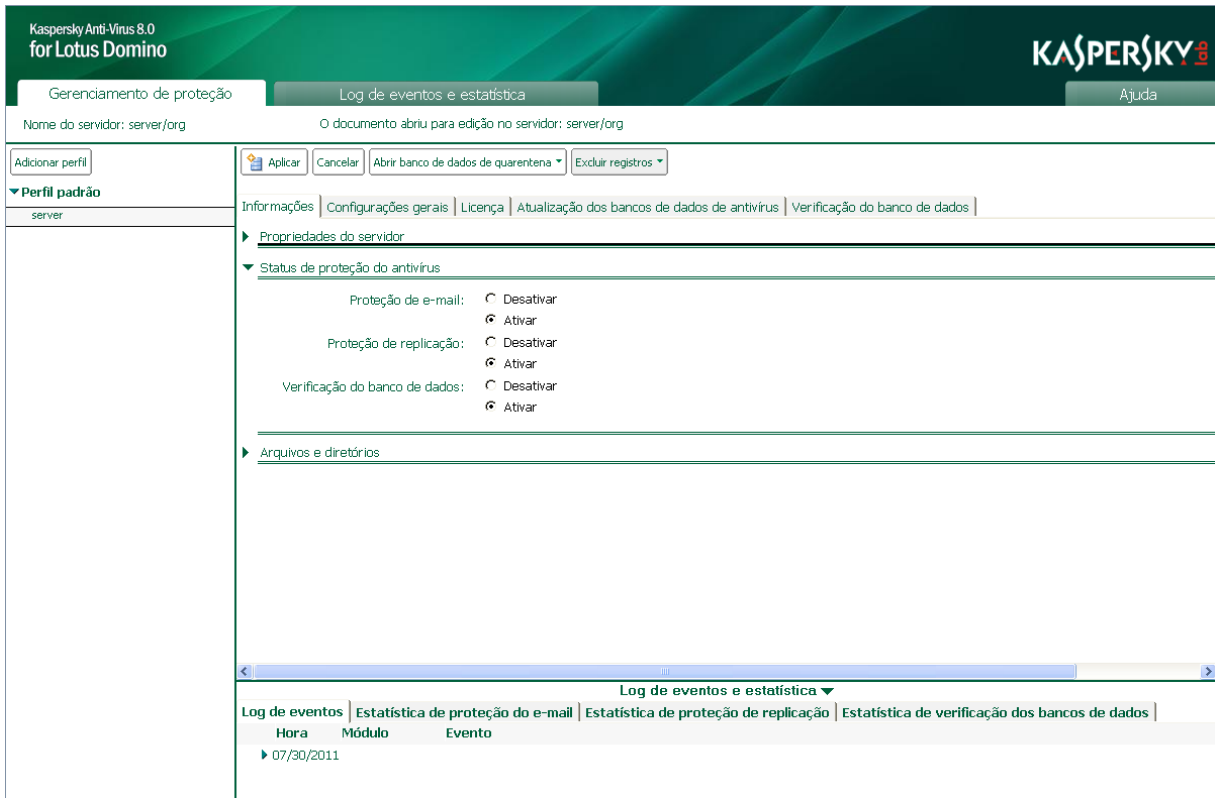
OE [Á ç ^ ! ã ~ ã & æ ! Á æ ! ~ ã ç [• Á á ^ Á ç -Vírus] (o **espaço** cada um deles é um objeto separado: Á CE); c ã Ô5 á ã * [Á { æ ! ã & ã [• [Á] [á ^ Á • ^ ! Á á ^ c ^ & c æá [Á æ] ^ } æ • Á • ^ Á ^ • c ã ç ^ ! Á ã } c ^ ã ! { æ | ã & ã [• [Á • c ã ç ^ ! Á á ã ç ã á [Á ^ - [Á Á æ ! b æ } Ê Á Á è [æ Á ç ^ [ã ~ ã & æ ç æ Ê Á CE & c ã { Ê æ ! ~ ã ç [• Á á ^ Á ç ! ã [• Á ç [| ~ { ^ • Á • ^ b æ { Á ç ^ ! ã ~ ã & æá [• Á æ] 5 • Á • ^ ! ^ { Á • æ | ç instalado no computador.

- ➔ Ú æ ! æ Á • ^ | ^ & ã [} æ ! Á [à b ^ c [• Á á ^ Á] ! [c ^ 8 è [K
1. **Aplicar** a configuração pretendida: **Ativar** ou **Desativar**.
 2. No **Aplicar** a configuração pretendida: **Ativar** ou **Desativar**.

3. Clique em **Modificar** e depois selecione a aba **Geral** na barra de ferramentas. Clique em **Aplicar** para aplicar as configurações de proteção de e-mail no escopo de gerenciamento (veja figura abaixo).



Figura 15

4.
 - < **Anexos** . Verificar todos os anexos.
 - < **Objetos OLE** . Verificar todos os objetos OLE incorporados na mensagem.
 - < **Corpo da mensagem** . Verificar o corpo da mensagem.
5. Clique em **Aplicar** para aplicar as configurações de proteção de e-mail.

Auê 9 G 9 A C 6 > 9 H C-MAILS 9 9

O Kaspersky Anti-X é um software de segurança que protege o sistema de e-mail contra vírus e malware. O software é instalado no servidor de e-mail e atua em conjunto com o Kaspersky Anti-Virus para proteger o sistema de e-mail.

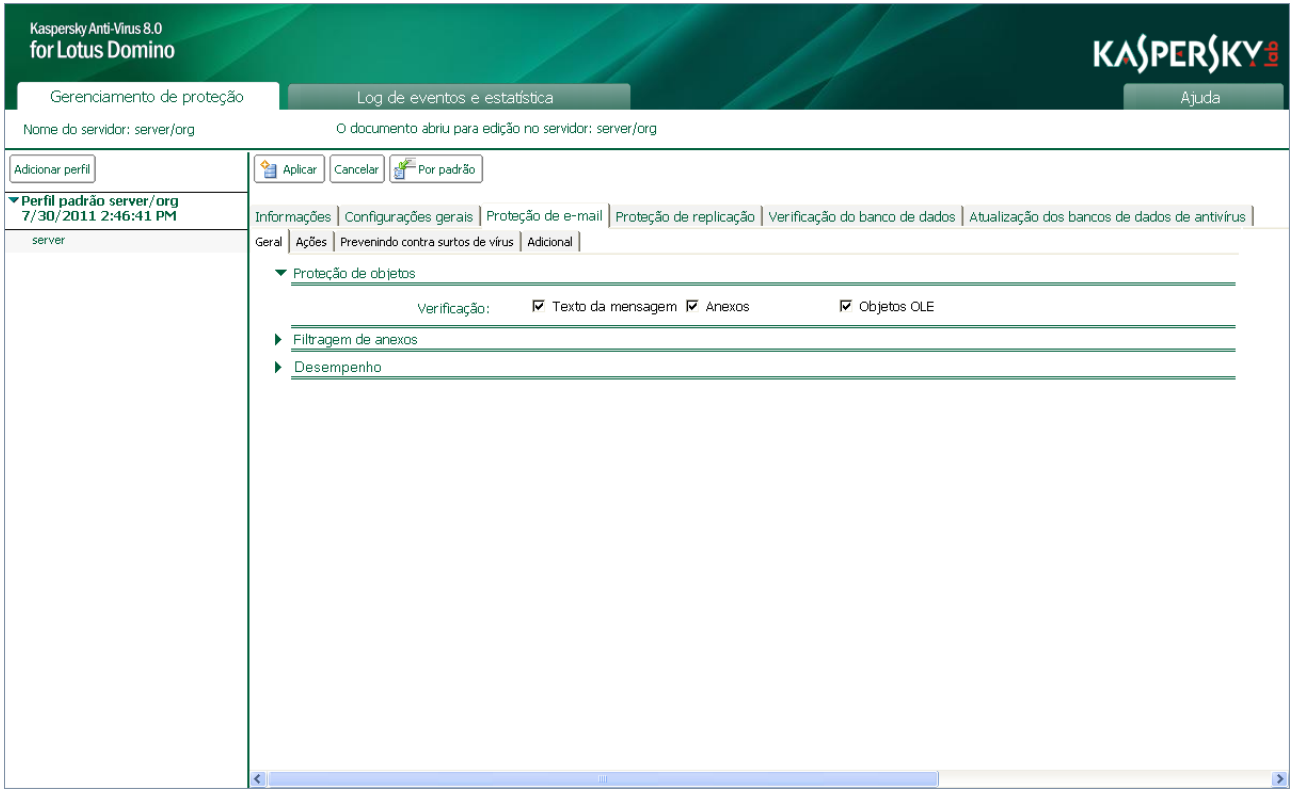
- < O Kaspersky Anti-X atua em conjunto com o Kaspersky Anti-Virus para proteger o sistema de e-mail.
- < O Kaspersky Anti-X atua em conjunto com o Kaspersky Anti-Virus para proteger o sistema de e-mail.

- < Ú ^ Á ~ { Á [à b ^ c [Á ... Á ã â ^ } c ã ~ ã & æ á [Á & [{ [Á] [-Virus] exclui o objeto da mensagem. } ~ ^ & c æ ã
- < Ú ^ Á æ Á Ç ^ | ã ~ ã & æ 8 è [Á á ^ s á c e d i d á (p o r e x e m p l o , e x p i e n t e o t e m p o d e v e r i f i c a ç ã o e s t á e n t r e o e s c o p o d e g e r e n c i a m e n t o d e A n t i - V i r u s e x c l u i o o b j e t o d a m e n s a g e m .

Ú [: Á] æ á ! è [Ê Á • è [Á * ~ æ ! á æ á æ • Á & 5] ã æ • Á [Á à æ] & [Á à ^ Á á æ á [• Á á ^ Á Ú ~ æ ! ^] ^ Ç & | ~ ã á [• Ê Á Q] ~ [: { æ 8 / ^ • Á • [à : ^ Á [à b ^ c [• Á á ^ c ^ & B a s e d e d a d o s A n t i - V i r u s [à : ^ Á æ • Á æ ! ^ * á • c ! [Á ^ Á ^ • c æ Ç &] • ã & æ Á Á Á Á • ç 8] e p [Á Á Á ^ • c æ Á 0] æ Á [5] æ Á á ^ Á á ^ Ç ^ } c [•

Ö ^] [ã • Á á ^ Á ~ { æ Á Ç ^ | ã ~ ã & æ 8 è [Á á [Á æ] c ã ç ð ! ~ • Á • m ! Á Á ^ Á æ [ã : æ á æ Á Á (æ 8 Ç [^ á [Á] ^ & ^ • • | | ã æ • Á • ^ ! ^ { Á ! ^ æ | ã : æ á æ • Á } [• Á [à b ^ c [• Ê Á ~ { æ Á á æ • Á • ^ * ~ ã } c ^ • Á mensagem:

- < Ú [á ^ Á • ^ | Á æ á ã & ã [] æ á æ Á ã } ~ [: { æ 8 è [Á æ á ã & ã [] æ | Á e Á | ã } @ æ Á á ^ Á æ • mensagem.
- < Pod ^ { Á • ^ | Á & ! ã æ á æ • Á } [c ã ~ ã & æ 8 / ^ • Á ^ Á ^ • c æ • Á [á ^ { Á • ^ | Á ^ } c ! ^ * ~ æ á { ã } á • c ! æ á [! ^ • Á Ç á ^ • æ c ã ç æ á [Á] [: Á] æ á ! è [D Ê
- < W { æ Á & 5] ã æ Á á æ Á c [c æ | ã á æ á ^ Á á æ Á { ^ } • æ * ^ { Á } [á ^ Á • ^ | Á & [| [& æ á æ Á] [: Á] æ á ! è [D Ê

➔ Para configurar æ 8 / ^ • Á } [• Á [à b ^ c [• K

1. P æ Á à æ ! : æ Á á ^ Á á ^ • & ! ã ; 8 Y e f [Ê Á W] ^ U a Y & b h ç ' X Y e Á d e c a Y , ~ c
2. P [Á] æ ã } ^ | Á á ^ Á } æ Ç ^ * æ 8 è [Ê Á • ^ | ^ & ã [] ^ Á [Á] ^ | ~ ã | Á & ~ b æ • Á & [] ~ ã * ~
3. P [Á] æ ã } ^ | Á á ^ Á æ 8 è **Modificar** e depois selecione a aba 5, " **Yngaba D f c h Y , --mail X d Y ' Y** escopo de gerenciamento (veja figura abaixo).



Figura 16 K Á Ô [] ~ ã * ~ ! æ } á [Á æ 8 / ^ • Á } [• Á [à b ^ c [mail Á] è [Á á ^ • ã } ~ ^ & c ! ç ^ ã •

4. Na aba 5 , " Ysgleci [] ^ Á æ Á æ à æ Á ~ ~ ^ Á & [! ! ^ •] [] á ^ Á æ [Á • c æ c ~ • Á á [Á [à b ^ c [Á] æ 8 / ^ • Ê Á X [& - Á] [á ^ Á • ^ | ^ & ã [] æ ! Á æ • Á • ^ * ~ ã } c ^ • Á æ à æ • K

- < **CV ^ Y h c ^ b ~ c ^ X Y G] b Z Y W h Á & [Y } ~ ã * ^ | æ8 / ^ • Á] æ! æÁ [Á] | [& ^ • • æ { ^ } c**
 - < **CV ^ Y h c ^ X Y g] Ö Z Y W h ã j X & [} ~ ã * ^ | æ8 / ^ • Á] æ! æÁ [Á] | [& ^ • • æ { ^ } c [Á**
 - < **Objeto potencialmente infectado . Ö ^ ~ ã } ã ! Á & [} ~ ã * ^ | æ8 / ^ • Á] æ! æÁ [Á] | [& ^ • • æ { ^ } c** potencialmente infectados.
 - < **CV ^ Y h c ^ b ~ c ^ . j Ö Y f -] ã Z] ã W U X & d } ~ ã * ^ | æ8 / ^ • Á] æ! æÁ [Á] | [& ^ • • æ { ^ } c** verificados.
5. **Þ æ Á • ^ 58, ë" [Y G] ^ b æ Á ~ ã * ^ | æ Á æ & ã { æ D Ê Á • ^ | ^ & ã [] ^ Á æ Á æ 8 ë [Á æ Á • ^ | Á | ^ æ | á • ^ | ^ & ã [] ^ Á æ • Á • ^ * ^ ã } c ^ • Á & æ ã ç æ • Á á ^ Á • ^ | ^ 8 ë [K**
- < **Quarentena . Û ^ ! | Á * ^ æ! á æ á æ Á ^ { æ Á & 5] ã æ Á } [Á à æ 8 ë ç O b j e t o s ç a r æ á [• Á á ^ Á Û ^** processado.

Û ^ Á & æ ã ç æ Á **Mensagem inteira de Quarentena** ^ • c ã ç ^ ! Á • ^ | ^ & ã [] æ á æ Á } æ • Á & [] ~ ã * ^ | [c ^ 8 ë" [Á á b Á **Adicional** É Á [• Á [à b ^ c [• Á } ë [Á • ^ | ë [Á • æ | ç [• Á ã } á ã ç ã á ^ objetos de uma mensagem serem v ^ | ã ~ ã & æ á [• É Á ^ { æ Á & 5] ã æ Á ... Á æ! { æ : ^ } æ á æ Á [Á Û ^ æ! ^ } c ^ } æ Á & [{ [Á ^ { Á c [á [Á & [{ Á c [á [**Mensagem inteira de Quarentena** } ë [Á ^ • c ã ç ^ ! Á • ^ | ^ & ã [] æ á æ É Á æ! ^ } æ • Á [Á [à b ^ c [Á • ^ | | Á & [] c ^ } á [Á [Á [à b Á & [Á] & [æ á æ Á ^ { Á ^ ~ æ! ^ } c ^ } æ É

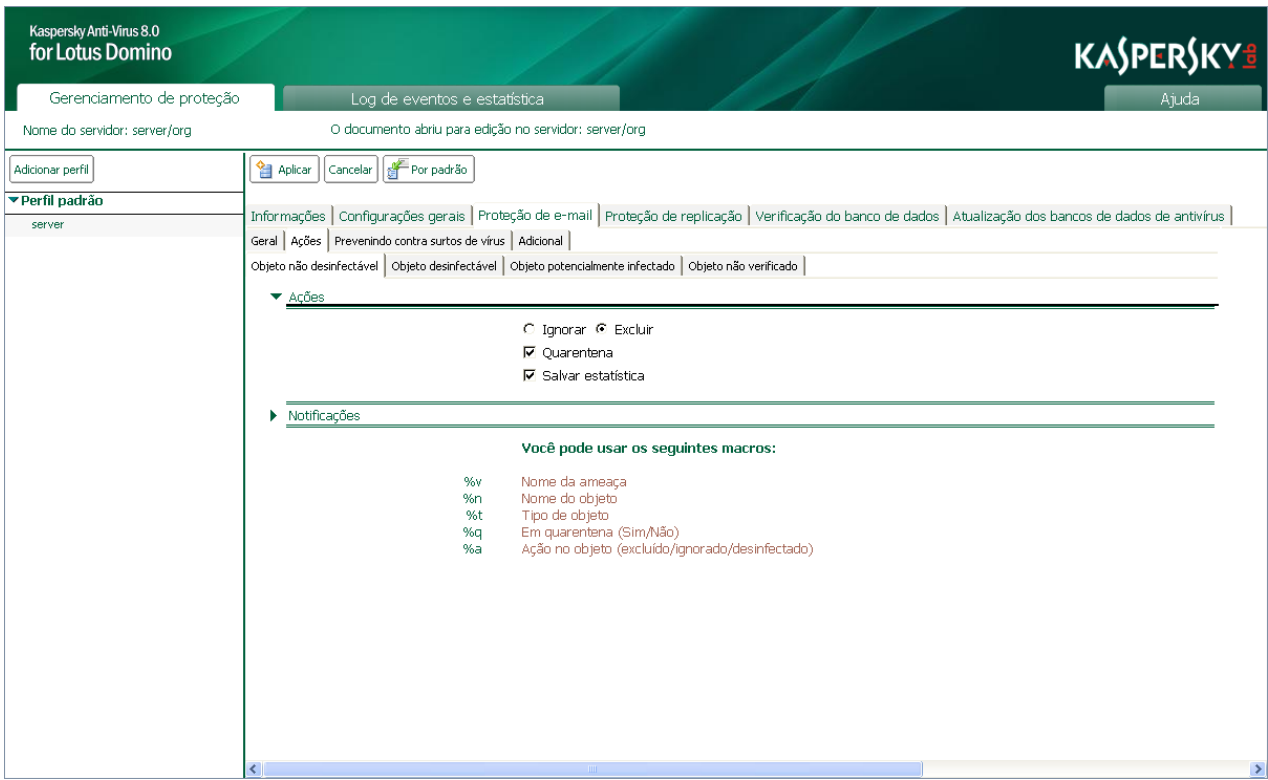
- < **GU ^ j U f ^ Y g h Ö h Á & h] W U G æ8 / ^ • Á • [à | ^ Á [Á [à b ^ c [Á ^ Á æ • Á æ 8 / ^ • Á | ^ æ** fontes especificadas no campo **GU ^ j U f ^] b Z ã á b a U ç B Z] [i f U , 'É Á G æ! Y f Á U] g ã æ • Á ~ [}** sejam selecionadas simultaneam^ } c ^ Á] æ! æ Á • æ | ç æ! Á ã } ~ [| { æ8 / ^ • É Á [• Á | ^ * ã • c | } æ • Á | | æ • Á á ^ Á æ! { æ : ^ } æ { ^ } c [Á ^ •] ^ & ã ~ ã & æ á æ • K
- < **Para o console** (registro do sistema Domino log.nsf)
- < **Para o log**
- < **Para o arquivo Ç** [{ ^ Á á ^ Á æ! ~ ~ ã ç [Á] æ á ! ë . [Á Á] ^ g! { ç ^ | s t r e a m i n a } | ^ É Á [] á ^ Á Þ

6. Detectados e aplicados no servidor: server/org



Figura 17

7. Clique no botão 'Aplicar' para salvar as alterações.

➔ Os seguintes componentes:

1. O nome do objeto e o tipo de objeto.
2. O nome da ameaça detectada e a ação tomada no objeto.

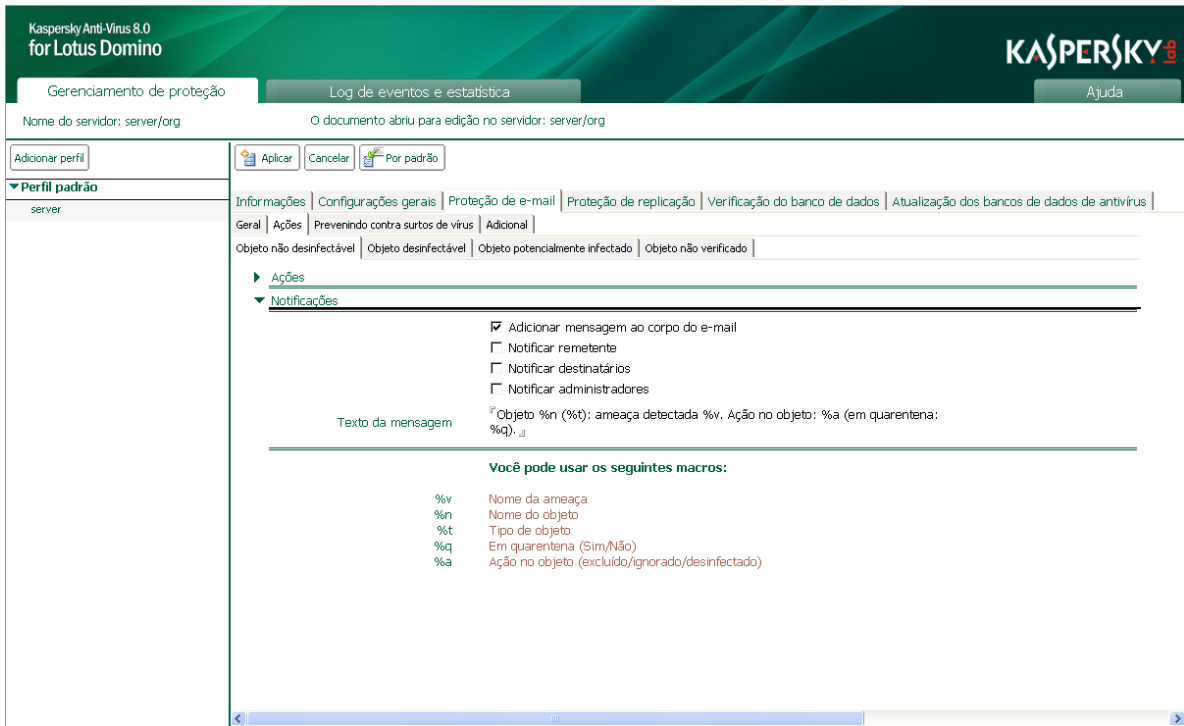
3. Na aba **Adicional**, clique em **Adicionar** na aba **Adicional** e depois clique em **Modificar** no tipo de gerenciamento (veja figura abaixo).



Figura 18

4. Na aba **Adicional**:

- < Desmarque a opção **Mensagem inteira de Quarentena** em todos os tipos de gerenciamento.
- < Marque a opção **Adicionar rótulo ao assunto da mensagem**, componha o rótulo da mensagem como **[Verificado pelo Kaspersky Anti-Virus para Lotus Domino]**.

5. Clique em **Aplicar** na aba **Adicional** e depois clique em **Aplicar** no tipo de gerenciamento.

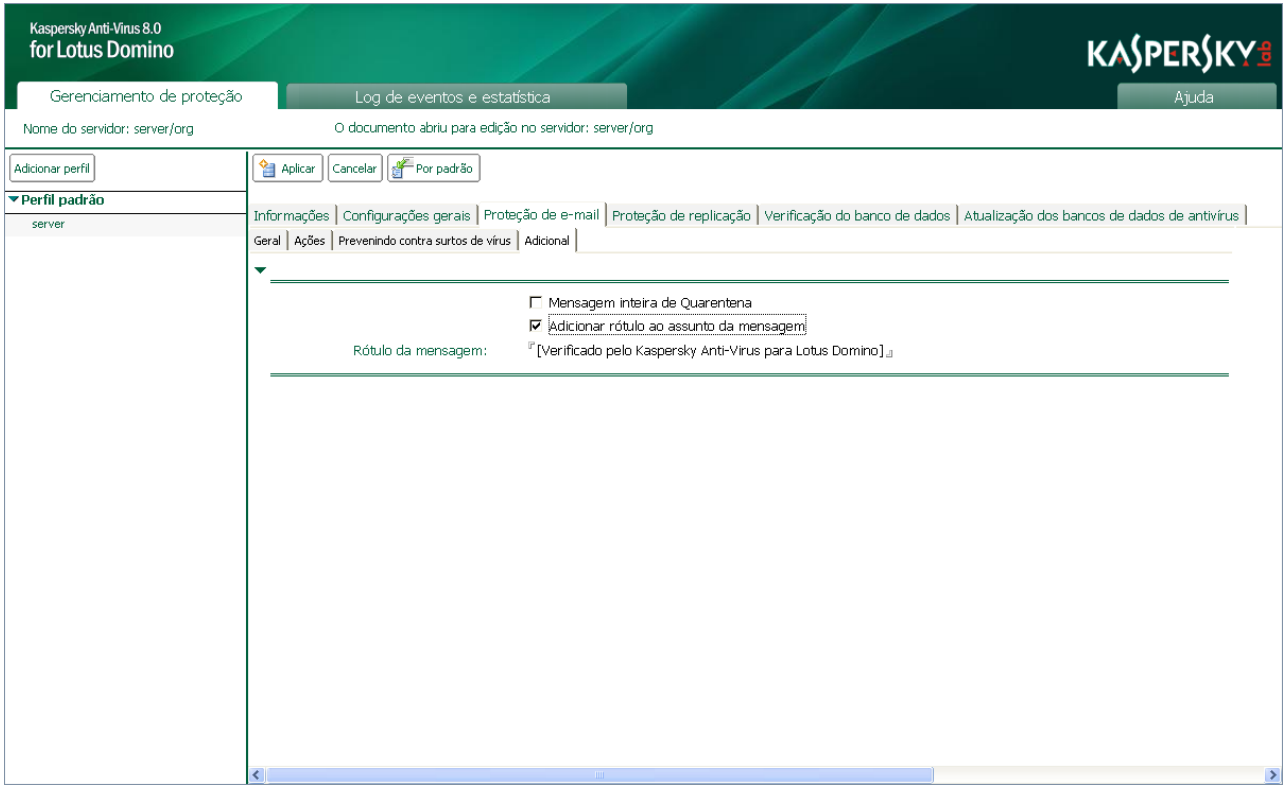
FILTRAGEM DE ANEXOS D E E - M A I L

O Kaspersky Anti-Virus consegue filtrar objetos anexados a mensagens de e-mail. Para configurar a filtragem dos anexos, siga os passos a seguir:

➔ Para configurar a filtragem de anexos:

1. Clique em **Configurações de proteção** no menu lateral esquerdo.
2. Clique em **Proteção de e-mail** no menu superior.
3. Clique em **Filtragem de anexos** no menu lateral esquerdo. Depois, selecione a aba **Geral** na aba **Definições de proteção de e-mail** no escopo de gerenciamento (veja figura abaixo).



Figura 19: Configurando definições de filtragem de anexos

4. Clique em **Filtragem de anexos** no menu lateral esquerdo. Depois, selecione a aba **Geral** na aba **Definições de proteção de e-mail** no escopo de gerenciamento (veja figura abaixo).
- < **Filtro por tamanho**: Verifique o tamanho dos objetos anexados a mensagens. No campo **Definir tamanho máximo**, selecione o tamanho máximo dos objetos anexados a mensagens. No campo **Definir tamanho mínimo**, selecione o tamanho mínimo dos objetos anexados a mensagens. No campo **Definir tamanho máximo**, selecione o tamanho máximo dos objetos anexados a mensagens. No campo **Definir tamanho mínimo**, selecione o tamanho mínimo dos objetos anexados a mensagens. No campo **Definir tamanho máximo**, selecione o tamanho máximo dos objetos anexados a mensagens. No campo **Definir tamanho mínimo**, selecione o tamanho mínimo dos objetos anexados a mensagens.
 - < **Filtro por nome**: Verifique os nomes dos objetos anexados a mensagens. No campo **Definir nome**, selecione o nome dos objetos anexados a mensagens. No campo **Definir nome**, selecione o nome dos objetos anexados a mensagens. No campo **Definir nome**, selecione o nome dos objetos anexados a mensagens. No campo **Definir nome**, selecione o nome dos objetos anexados a mensagens.

CEÁ ~ ā | c | æ* ^ { Á } [| : Á] [{ ^ Á â ^ Á æ! ~ ~ ā ç [Á â ā • c ā } * ~ ^ Á { æ ā g • & ~ | æ • Á â

X [& - Á] [á ^ Á ^ •] ^ & ā ~ ā & æ! Á ç | : ā æ • Á { | • ; B È Á W • Á Á [| Á + æ ā æ ā Á ç ↑ + Á | Ø & | ā æ! Á ~ { æ Á { | • & æ! æ K

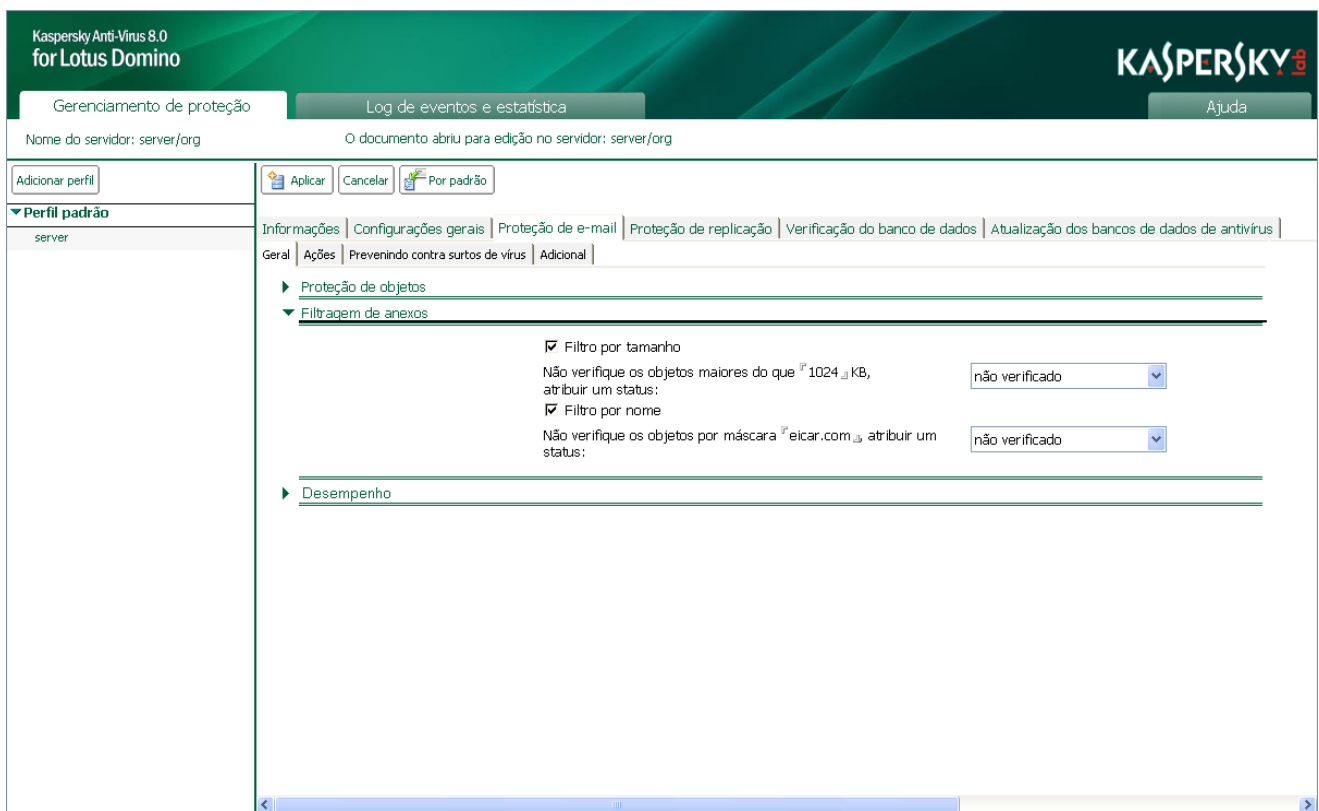
< Caractere curinga (*). W { æ Á • ^ ~ ~ - } & ā æ Á æ! à ā c | : | ā æ Á â ^ Á & æ! æ & c ^ | ^ • Á â ^ Á ^ Á ç ^ { } | [È Á • ^ Á æ Á { | • & æ! æ Á ^ • c | Á â ^ ~ ā } ā â æ Á] æ! æ Á æ à & È Á } ^ } @ ~ verificado: abc.exe, abc1.com, abc2.rar.

< Ú [] c [Á â ^ Á ā } c . ^ Qual [~ ~ ^ Á ç æ! Ç Æ D c Á ^ Á â } á ā ç á ā ~ æ! È Á Ú [| Á ^ ç ^ { }] | [] æ! æ Á æ à & Ñ È ^ ç ^ È Á } ^ } @ { Á æ! ~ ~ ā ç [Á & ~ b [Á] [{ ^ Á & [{ ^ & ^ Á] [| Á æ ç ^ | ā ~ ā & æ! [K Á æ à & F È ^ ç ^ È Á Ô [] c ~ á [È Á [Á æ! ~ ~ ā ç [Á æ à & F G H I | È ^ ç

Ù ^ Á æ Á & æ ā ç æ Á â ↑ Á • ^ ç æ È [Á • ^ | ^ & ā [] æ à æ È Á [• Á [à b ^ c [• Á & [| : ^ •] [] á

5. Ô | ā ~ ~ ^ Á } Aplicar [p Á] æ ā ^ | Á â ^ Á æ 8 è [Á] æ! æ Á • æ | ç æ! Á æ • Á æ | c ^ | æ 8 / ^ • È Á & | ā ~ ~ ^ Á } [Á à [c D ç Á â d U X f { æ } á [Á

NCH = : = 7 5 u É 9 G ' G CIDEMPAS 9 D

O Kaspersky Anti-ç ā ! ~ • Á & [] • ^ * ~ ^ Á } [c ā ~ ā & æ! Á [• Á æ à { ā } ā • c | æ à [| ^ • Á â ^ Á ~ { Á æ ~ potencialmente infectados e corrompidos detectados em mensagens de e- (æ ā | Á ^ Á) [Á] g { ^ | [Á â ^ Á [à b ^ c [• æ { ^ æ 8 æ • Á â - } c ā & æ • È

Para cada uma destas categorias, o Kaspersky Anti-ç ā ! ~ • Á | ^ * ā • c | æ Á [Á] g { ^ | [Á â ^ Á [à b ^ c [• Á â ^ tempo definido. O aplicativo informa os administradores dos servidores e os administradores dos perfis se o intervalo de c ^ { } [Á ^ ç & ^ á ^ Á [Á ç æ | | Á ç os registros relevantes são o registro de Eventos.

Ò • c æ Á [] 8 è [Á] [á ^ Á • ^ | Á g c ā | Á â ~ | æ } c ^ Á ^] ā â ^ { ā æ • Á â ^ Á ç ð | ~ • Á ^ Á } ^ | { ā c

U • Á æ à { ā } ā • c | æ à [| ^ • Á â [Á • ^ | ç á á [| Á • è [Á ç & f á * } æ! [È Á Á æ • Á & [] ~ ā * ~ | æ 8 administradores do servidor Á Á } æ Á [111] não são b Z c f a U , æ Á Y g P r o p r i e d a d e s d o s e r v i d o r . Os æ à { ā } ā • c | æ à [| ^ • Á â [Á] ^ | ~ ā | Á • è [Á á ç & [ã * } æ! ç ^ Á ç æ - a d m i n i s t r a d o r e s d o : æ 8 / ^ • Á â perfil Á Á } æ Á [111] não são b 7 c b Z [i f U , " } Y æ Á • [ç r U] g U b , U

p [c ā ~ ā & æ 8 / ^ • Á • [à | ^ Á æ Á æ { ^ æ 8 æ Á â ^ Á ^] ā â ^ { ā æ • Á • è [não, separadamente æ à æ • Á } æ para cada categoria de objeto.

- Ú æ! æ Á & [] ~ ā * ~ | æ! Á } [c ā ~ ā & æ 8 / ^ • Á • [à | ^ Á ^] ā â ^ { ā æ • K
- 1. p æ Á à æ! | æ Á â ^ Á â ^ • & | ā ; 8 Y f È Á W] U a X & h ç ' Á Y æ à ç æ Á Y , ~ c
- 2. p [Á] æ ā } ^ | Á â ^ Á } æ ç ^ * æ 8 è [È Á • ^ | ^ & ā [] ^ Á [Á] ^ | ~ ā | Á & ~ b æ • Á & [] ~ ā * ~

3. Na aba de **Prevenir ataques de phishing**, clique no botão **Modificar** e depois selecione a aba **Prevenir ataques de phishing** no menu de gerenciamento (veja figura abaixo).



Figura 20

4. Na aba de **Prevenir ataques de phishing**, clique no botão **Modificar** e depois selecione a aba **Prevenir ataques de phishing** no menu de gerenciamento (veja figura abaixo), no campo **Corpo da mensagem** digite o seguinte código:
 - < **Objeto infectado** . **Objeto infectado** .
 - < **Objeto potencialmente infectado** . **Objeto potencialmente infectado** .
 - < **Objeto corrompido** . **Objeto corrompido** .
5. Na aba de **Prevenir ataques de phishing**, clique no botão **Modificar** e depois selecione a aba **Prevenir ataques de phishing** no menu de gerenciamento (veja figura abaixo), no campo **Corpo da mensagem** digite o seguinte código:
 - < **%v** .
 - < **%n** .

< %t. Ú^ | ð [á [Áâ^ Ác^ { } [Á^ { Á~ ^ Á [• Á [à b^ c [• Á~ [| æ { Áâ^ c^ & c æâ [•

Figura 21K Á Ô; ã æ8 ë [Á â [Á c ^ ¢ c [Á â ^ Á ~ { æÁ } [c ã ~ ã & æ8 ë [

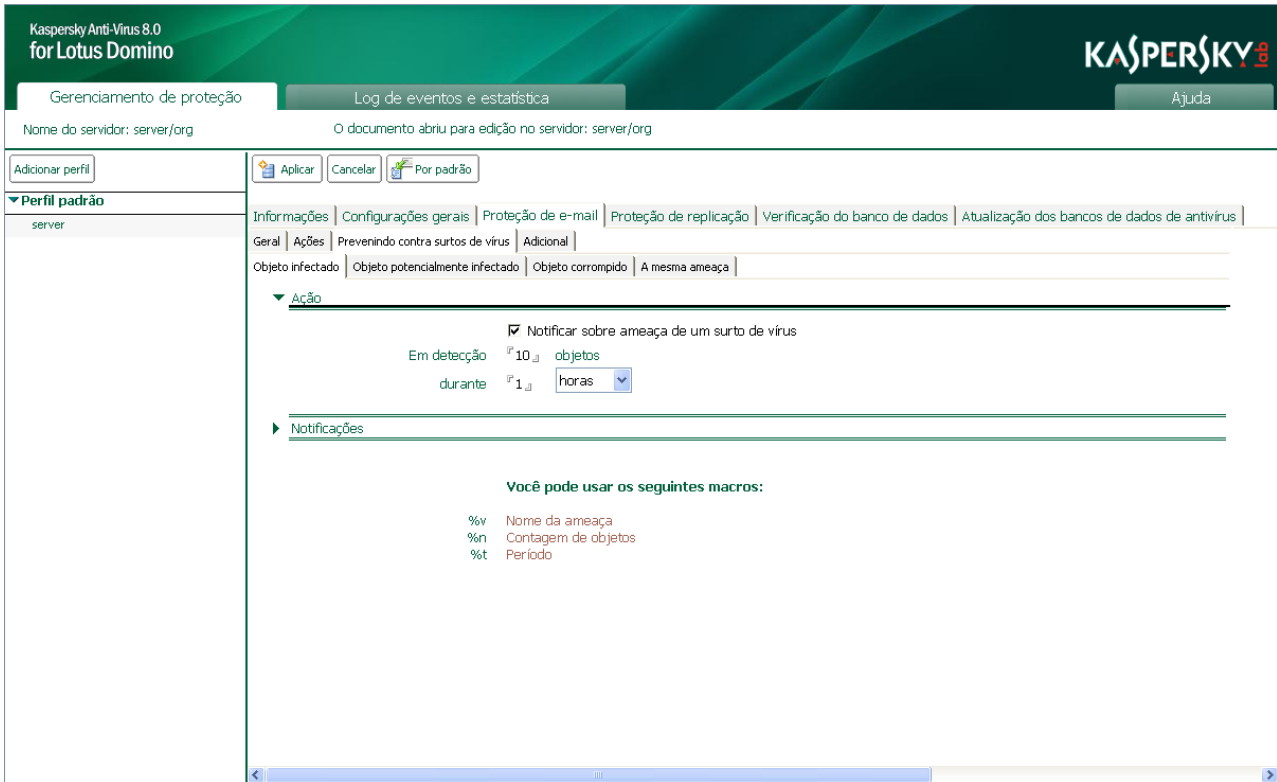
- 7. Ô | ã ~ ^ Á) **Aplicar** [p Á [áã } ^ | Á â ^ Á æ8 ë [Á] æ! æÁ • æ | ç æ! Á æ • Á æ | c ^ | æ8 / ^ • È Á & | ã ~ ^ Á } [Á à [c **D ç Á ã d Ú X f { æ** } á [Á

